

The S-Class



2019년 7월 9일 기준 업데이트된 콘텐츠입니다.

Mercedes-Benz



The S-Class in detail



The S-Class

Highlights



Comfort



Drive System &
Chassis

Safety



Model Variants



Equipment & Appointments



Facts & Colours

인텔리전트 드라이브.

수없이 여행을 다녀 본 분께 다음 여행을 위해 필요한 건 무엇일까요? 앞일을 미리 내다보는
분을 깜짝 놀래 켜 드리려면 어떻게 해야 할까요? 언제나 앞장서서 사람들을 이끄는 분께는 어
떤 조언이 필요할까요? 진심 어린 관심, 존경과 감사의 마음. 한 분 한 분의 바람을 귀담아 듣
고 지금껏 경험하지 못했던 최고의 만족을 드리는 것. 시간의 흐름마저도 잠시 비껴가는 곳,
The New S-Class를 만끽하시기 바랍니다.



누구에게 보여주기 위한 것이 아닙니다.
The New S-Class에게는 당연한 일입니다.

자원 절약의 필요성, 언제나 개선의 여지는 있다는 것. 절약과 부는 서로 대립하는 개념이 아니라 오히려 서로를 보완하는 개념이라는 사실. 이런 당연한 것들처럼, The New S-Class가 최신행 엔진을 탑재했다는 사실 또한 특별히 설명할 필요가 없는 일이겠지요. 지상 최고의 지능형 기술을 갖춘 주행 보조 시스템을 탑재한 것도 당연하고요. The New S-Class에는 몸과 마음을 사로잡을 감각적 자극들로 가득합니다.





시간도 잠시 멈춰가는 곳.

세상을 좀 더 빨리 움직이기 위해 수많은 기술이 개발되고 있습니다. 하지만 The New S-Class는 시간의 흐름을 잠시 잊고 쉬어갈 수 있는 다양한 편의 장치와 옵션들이 준비되어 있습니다. 선택사양인 ENERGIZING 콤포트 컨트롤은 총 6가지 프로그램으로 구성되어 색상, 소리, 빛, 향기와 시트 마사지 기능까지 스스로 지능적으로 조합해냅니다. The New S-Class는 상황에 따라 운전자에게 새로운 활력을 불어넣기도 하고, 때론 긴장을 풀 수 있게 도와줍니다.



도대체 어떻게 이렇게 만들었을까?

가끔 이런 궁금증이 생깁니다. The New S-Class만큼 스타일과 위상의 완벽한 균형을 보여주는 럭셔리 세단은 세상 어디에도 없습니다. 어느 것 하나도 빠져서는 안 될 세심한 라인과 남다른 디테일들이 The New S-Class의 강한 존재감을 드러냅니다. The New S-Class를 대면한 순간, 나도 모르게 이렇게 혼잣말을 하게 됩니다. “도대체 어떻게 이렇게 만들었을까?”

변함없는 최고의 품격,
카리스마.



안녕하세요?

이것은 저희에게 굉장히 중요한 질문입니다. 여러분의 안위는 메르세데스-벤츠의 핵심 안전 요소이기 때문이지요. 그래서 The New S-Class는 탑승자의 신체적 정신적 건강에 적극적인 관심을 기울이고 있습니다. 1972년부터 지금까지 모든 S-Class는 남다른 편안함을 대변해왔습니다. 오늘, 저희는 지금까지 경험하지 못했던 새로운 차원의 편안함을 소개하려고 합니다.





삶의 배터리까지 충전하는 최초의 자동차.

색깔, 소리, 빛과 향기. 이런 사소한 자극들은 사람의 기분을 전환시킵니다. The New S-Class에서는 색깔, 소리, 빛과 향기를 비롯한 여러 자극원이 버튼 하나로 스스로 지능적으로 결합하고 활성화됩니다. 필요에 따라 활기를 불어 넣기도 하고, 때론 편안하게 휴식을 취하게 도와줍니다. 모든 것들은 여러분의 퍼포먼스를 높이는 데 기여합니다. 주행 안전성을 높여줄 이 스마트한 기술을 메르세데스-벤츠는 ENERGIZING 콤포트 컨트롤이라고 부릅니다. (선택사양)

모두를 위한 혁신.



주행 보조 패키지는 운전자를 전 방위에서 보좌합니다. 전방에 굽어진 도로, 로터리, 교차로, 요금소, 분기점이 있을 경우 미리 속도를 조절하며 여러분이 안전하고 안심할 수 있게 알아서 조치를 취합니다.

최적의 퍼포먼스.



The New S-Class의 광범위한 포트폴리오에는 현존하는 하이-엔드 엔진이 총 망라되었습니다. 6기통, 8기통 엔진. 가솔린 엔진과 디젤 엔진. 이 정도의 다양성은 럭셔리 세그먼트에서는 이제껏 만날 수 없었습니다. 연료 효율성을 극대화한 새로운 결과물은 71.4kg.m의 토크를 발휘해내는 직렬 6기통 디젤 엔진입니다. 최신 질소 산화물 후처리 시스템이 효율적으로 배기가스를 정화해냅니다. 새롭게 선보이는 최상위 라인업 V8 엔진은 메르세데스-AMG GT에 탑재된 고성능 엔진의 진가를 그대로 보여줍니다. 최상위 라인업 V8 엔진 탑재로 The New S-Class는 슈퍼 스포츠카에 버금가는 퍼포먼스를 발휘해냅니다. 강력하고 폭발적인 성능은 The New S-Class 특유의 부드러운 주행과 균형을 이루며 독특하고 매혹적인 하모니를 만들어냅니다. 엔진 저회전 구간대에서는 8개의 실린더 중 4개를 차단하는 실린더 차단 시스템을 채용해 뛰어난 연료 효율성까지 제공합니다.

자동 9단 변속기

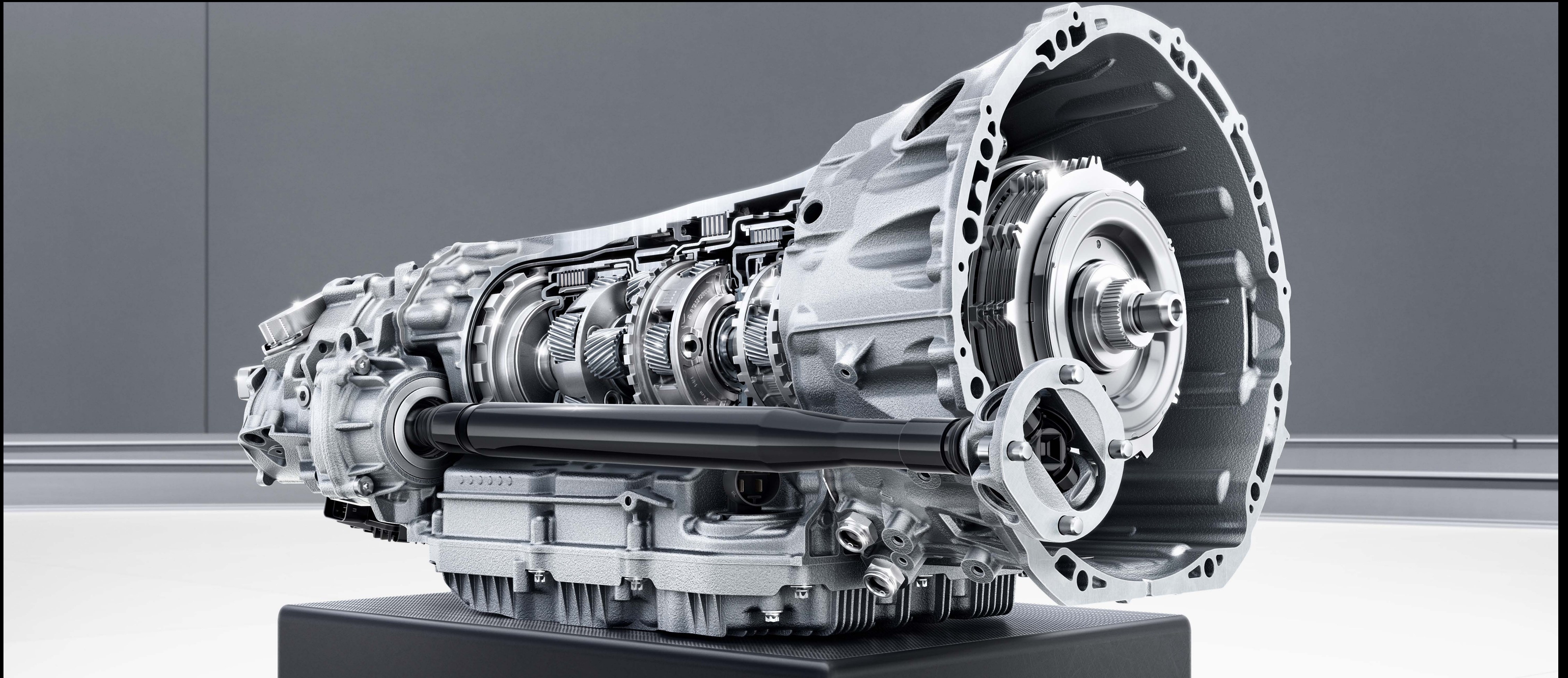

9G-Tronic는 메르세데스-벤츠의 최신 자동 변속기로 The New S-Class에 모델에 기본 적용되었습니다. 기존 7G-Tronic 보다 더 넓은 기어비 폭으로 동일한 주행 속도에서 엔진 회전 수가 줄어들어 효율성은 물론이고 엔진 작동음 및 진동 감소 효과를 가져다줍니다. 또한 주행 역학성이 증대되었으며 주행 편의성 역시 크게 향상되었습니다.

Chassis & Suspension

4MATIC 상시 사륜 구동은 주행 안정성은 물론 놀라운 접지력을 발휘합니다.

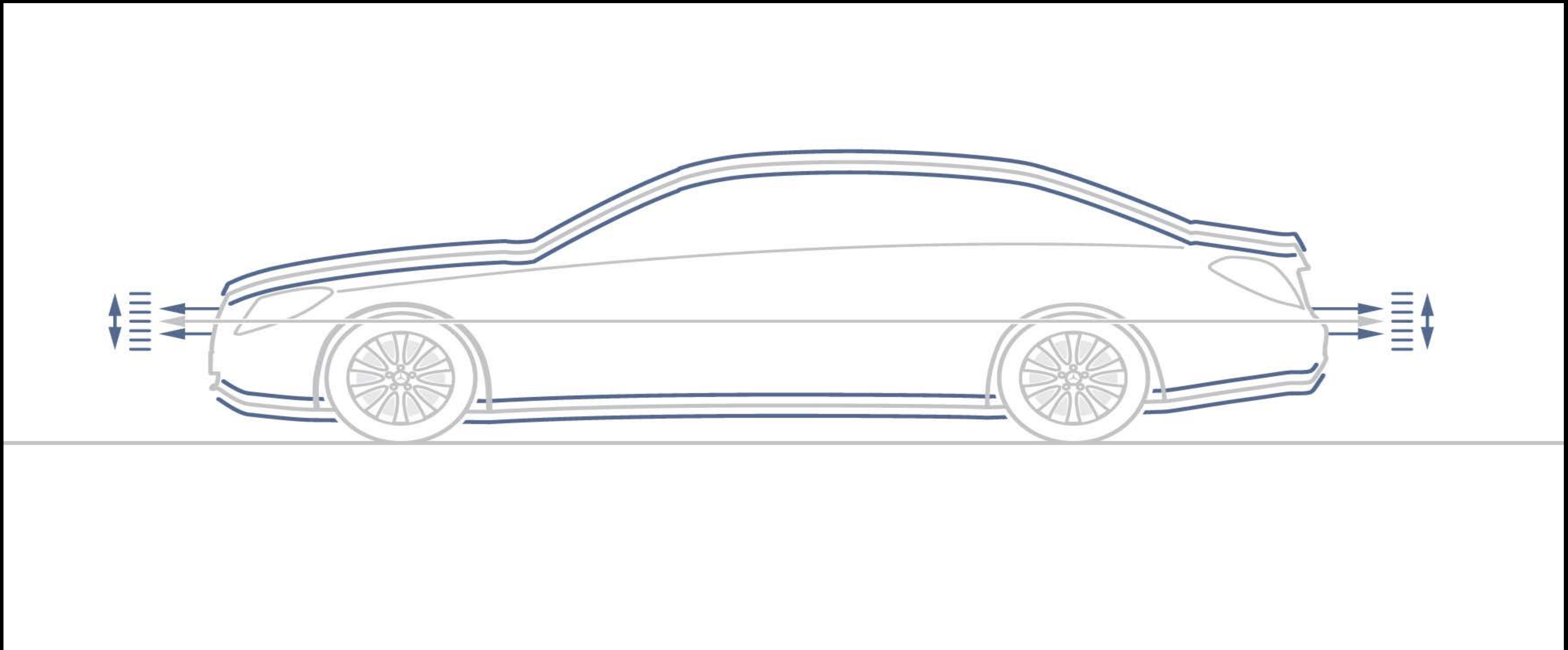

에어매틱 (AIRMATIC)

에어 서스펜션 시스템과 무단 댐핑 컨트롤 시스템이 서로 협업을 이뤄 노면 소음과 타이어 진동을 최상의 수준으로 유지하며, 역동적인 드라이빙을 즐길 수 있게 뒷받침해줍니다. 컨트롤러 옆의 버튼 조작만으로 높이 조절 및 서스펜션의 강도 (Comfort 또는 Sport)를 선택하여 각 상황에 맞는 드라이빙을 즐길 수 있습니다.

Integral Safety Concept

메르세데스-벤츠는 ‘무사고 주행’이라는 비전을 달성하기 위해 끊임없는 노력과 발전을 거듭해 왔습니다. 이러한 기술 솔루션의 하나가 “메르세데스-벤츠 인텔리전트 드라이브” 시스템입니다.

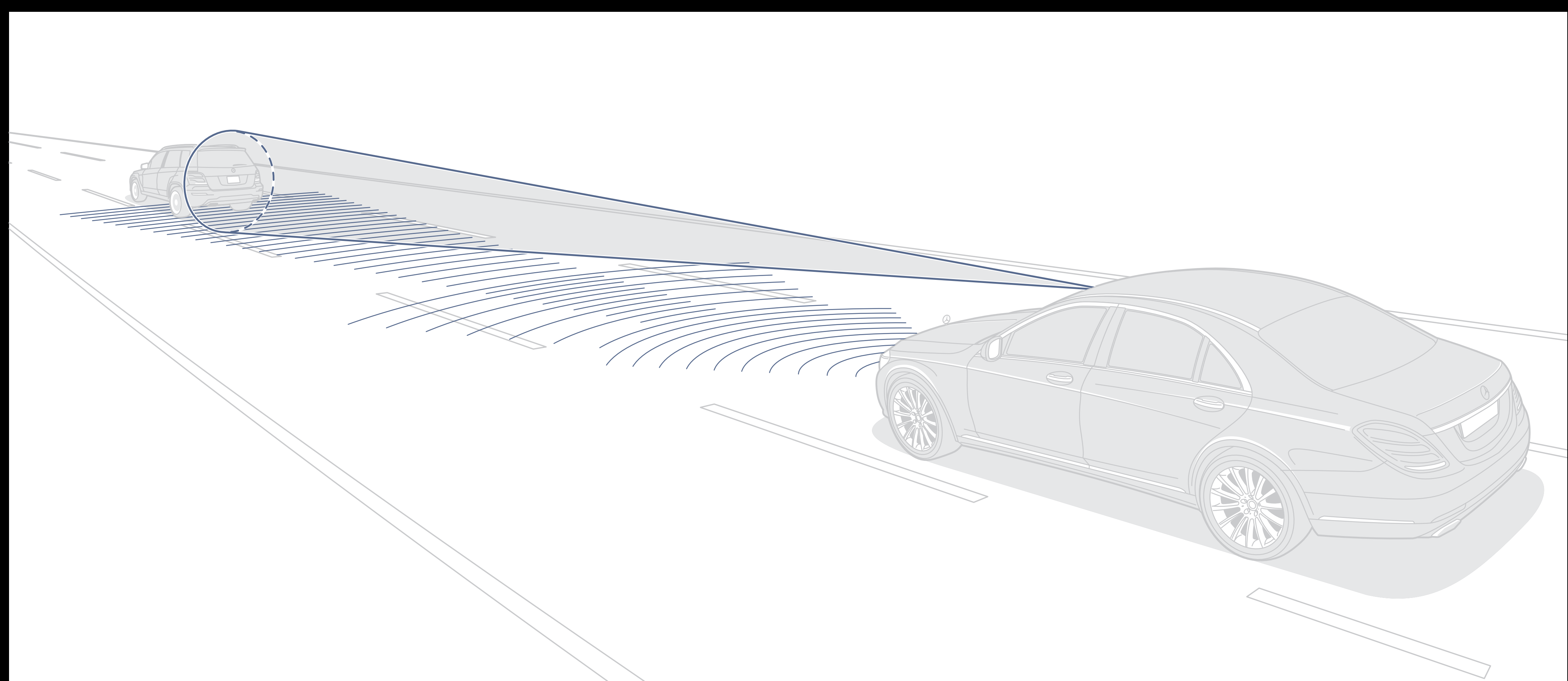

안전 주행: 드라이빙 어시스턴스 패키지 플러스 (Driving Assistance package Plus)

조향 어시스트와 스타판고 파일럿이 포함된 디스트로닉 플러스 (DISTRONIC PLUS with Steer Assist and Stop & Go Pilot)는 일반적인 크루즈 컨트롤 기능에서 나아가 전방 차량과 안전 거리를 일정하게 유지하며 달릴 수 있도록 가속과 제동을 스스로 조절하며, 스티어링 휠의 회전 보조력을 자동 조절해 차량이 차선 중앙에서 벗어나지 않고 주행할 수 있도록 도와줍니다. 또한, Stop & Go 파일럿 기능이 포함되어 있어 차량이 완전히 멈추었더라도 앞 차량이 출발할 경우 따라가도록 해줍니다.

능동형 차선 유지 어시스트 (Active Lane Keeping Assist)와 능동형 사각지대 어시스트 (Active Blind Spot Assist)는 차량이 주행 중 차선을 벗어나 다른 차와 충돌 위험이 있을 때나 운전자의 사각지대에 있는 차량들을 파악하여 차선 변경을 시도할 경우 경고해주는 기능입니다. 차량의 한쪽에 제동을 가해, 차선으로 차량이 복귀할 수 있도록 도와주고, 사고를 방지해줍니다.

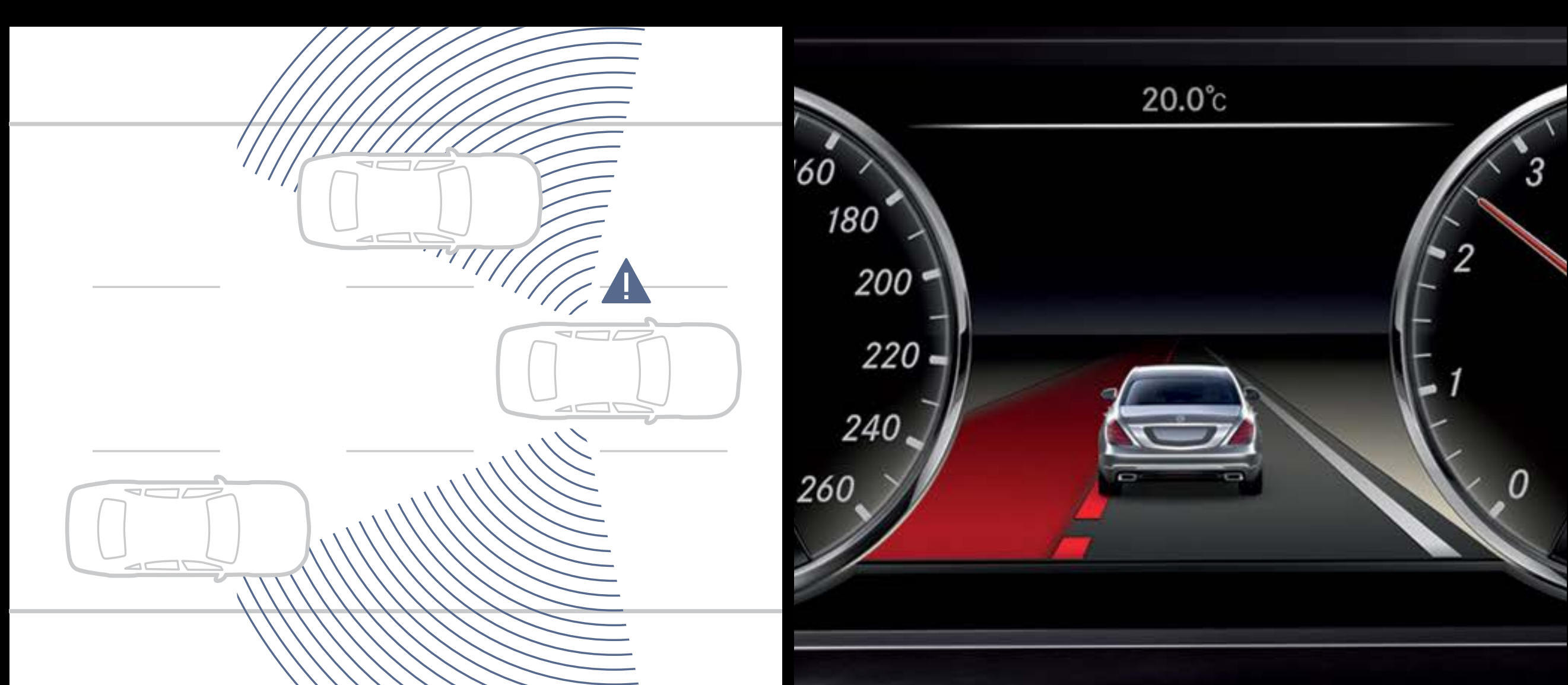

안전 주행: 나이트 뷰 어시스트 플러스 (Night View Assist Plus)

어두운 곳에서 사람이나 동물을 좀 더 빨리 발견할 수 있게 해줍니다. 어둠 속에서 사람이나 동물이 감지되면 계기반의 다기능 디스플레이에 표시됩니다. 또한, 스포트라이트 기능은 도로에 보행자가 있을 경우, 운전자가 보행자를 발견할 수 있도록 빠르게 연속해서 네 번 행자를 비춥니다. 스포트라이트 기능은 운전자에게 보행자의 존재를 알릴 뿐만 아니라, 보행자에게도 현재 위험 상황을 알리는 역할을 합니다. (S 560 4MATIC Long 선택사양)



위험 상황: 프리-세이프® (PRE-SAFE®)

주행 중 위험 상황을 감지하고 그 즉시 사고로부터 탑승자를 보호하기 위해 벨트 텐서나 탑승자를 최대한 보호할 수 있도록 안전벨트를 되감아 당기고, 열린 창문들도 닫아줍니다.

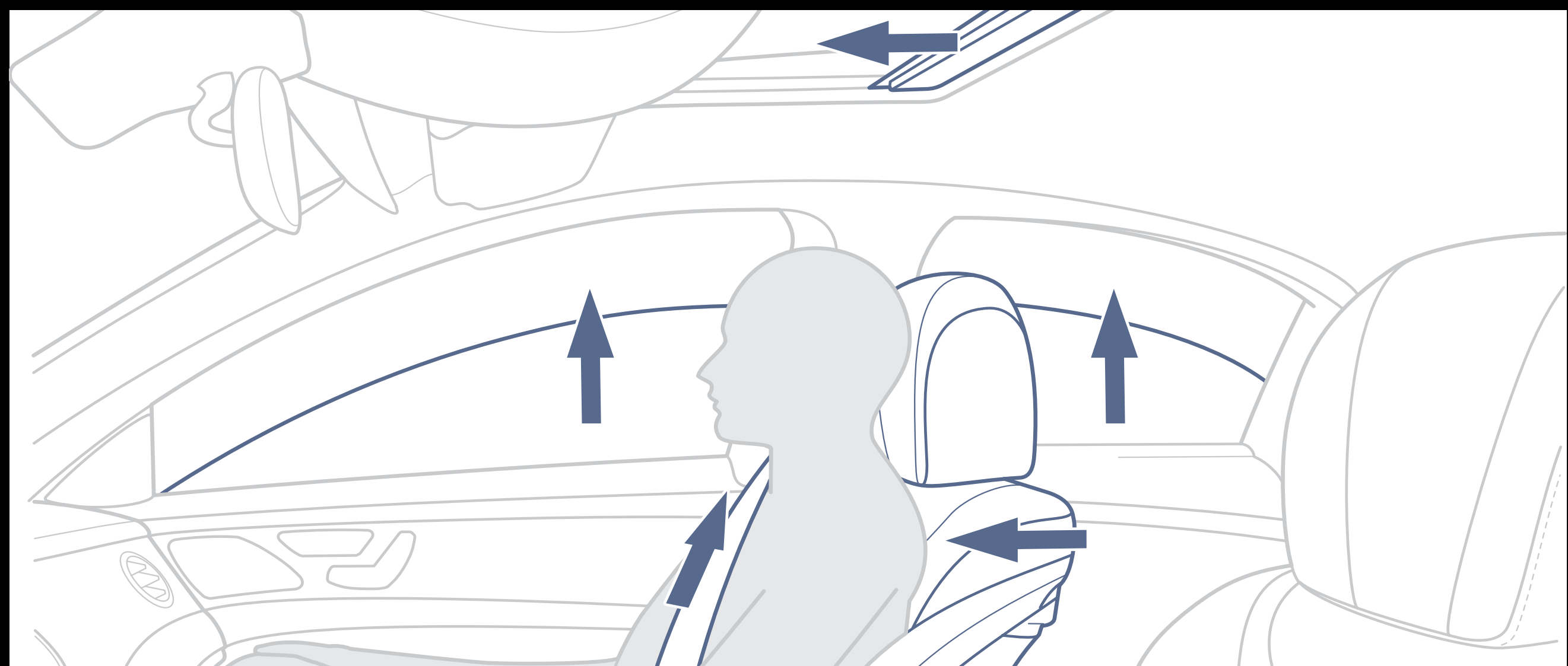

위험 상황: 프리-세이프® 플러스 (PRE-SAFE® PLUS)

차량이 멈춰서 있는 상태에서 후미 충돌 위험이 감지된 경우, 비상등을 빠르게 깜빡여 후방 차량 운전자에게 충돌 위험 신호를 보냅니다.

위험 상황: 프리-세이프® 브레이크 (PRE-SAFE® Brake with pedestrian recognition)

선행 차량이나 후방 차량과의 후미 충돌 위험이 감지될 경우, 브레이크 제동력을 개입해 사고의 위험을 경감시켜줍니다.

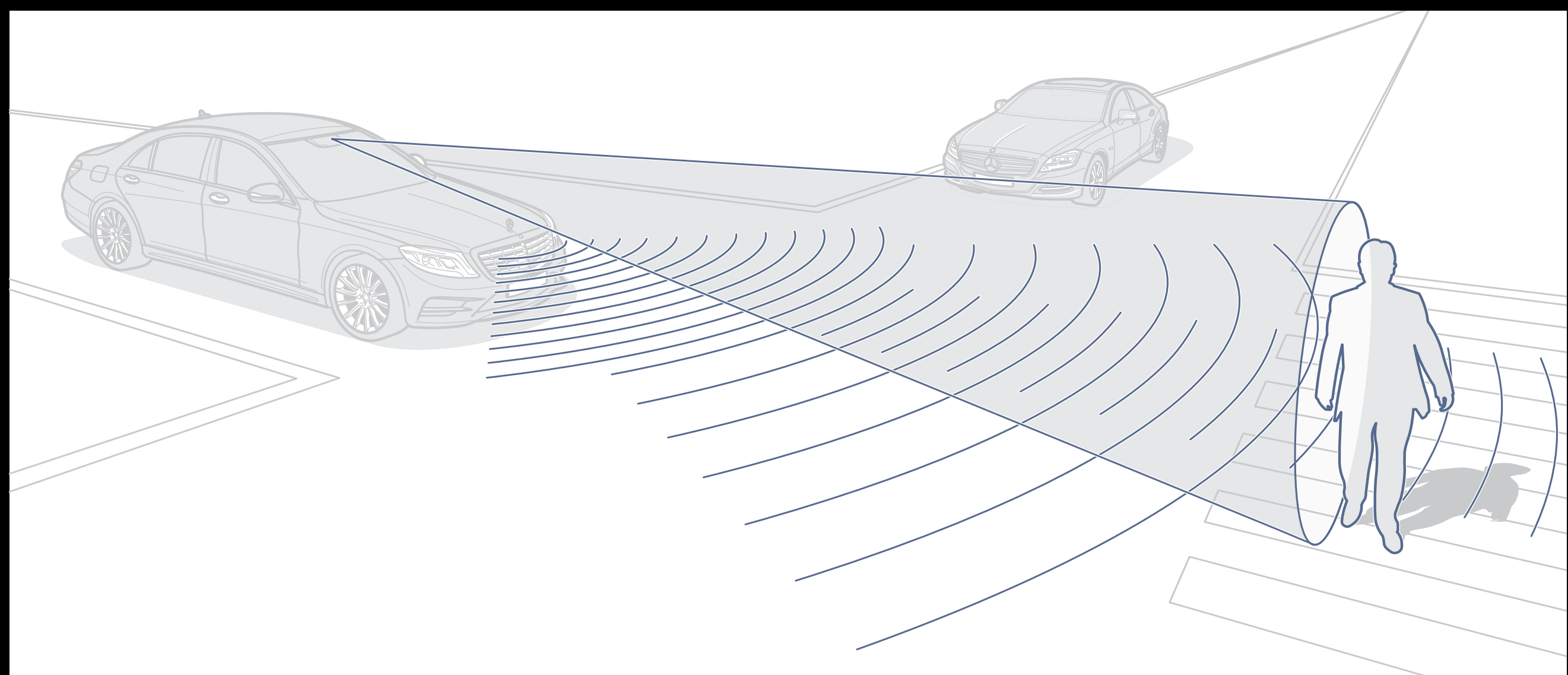

위험 상황: 브레이크 어시스트 플러스 (BAS PLUS)

차량에 센서와 스테레오 카메라를 통해 교차로에 진입하는 차량이나 보행자, 자전거까지도 인식하여 브레이크를 밟았을 때 전방의 물체와 충돌하지 않도록 브레이크압을 이상적인 수준으로 보조해주는 기능입니다.

위험 상황: 프리-세이프® 임펄스 (PRE-SAFE® Impulse)

충돌 초기 단계에 안전벨트를 되감아 탑승자의 몸을 충격이 전달되는 방향과 반대쪽으로 잡아 당기고 시트 깊숙이 몸을 기댈 수 있게 만듭니다. 충돌 순간 후에는 안전벨트를 되감았던 힘을 서서히 풀어줍니다.

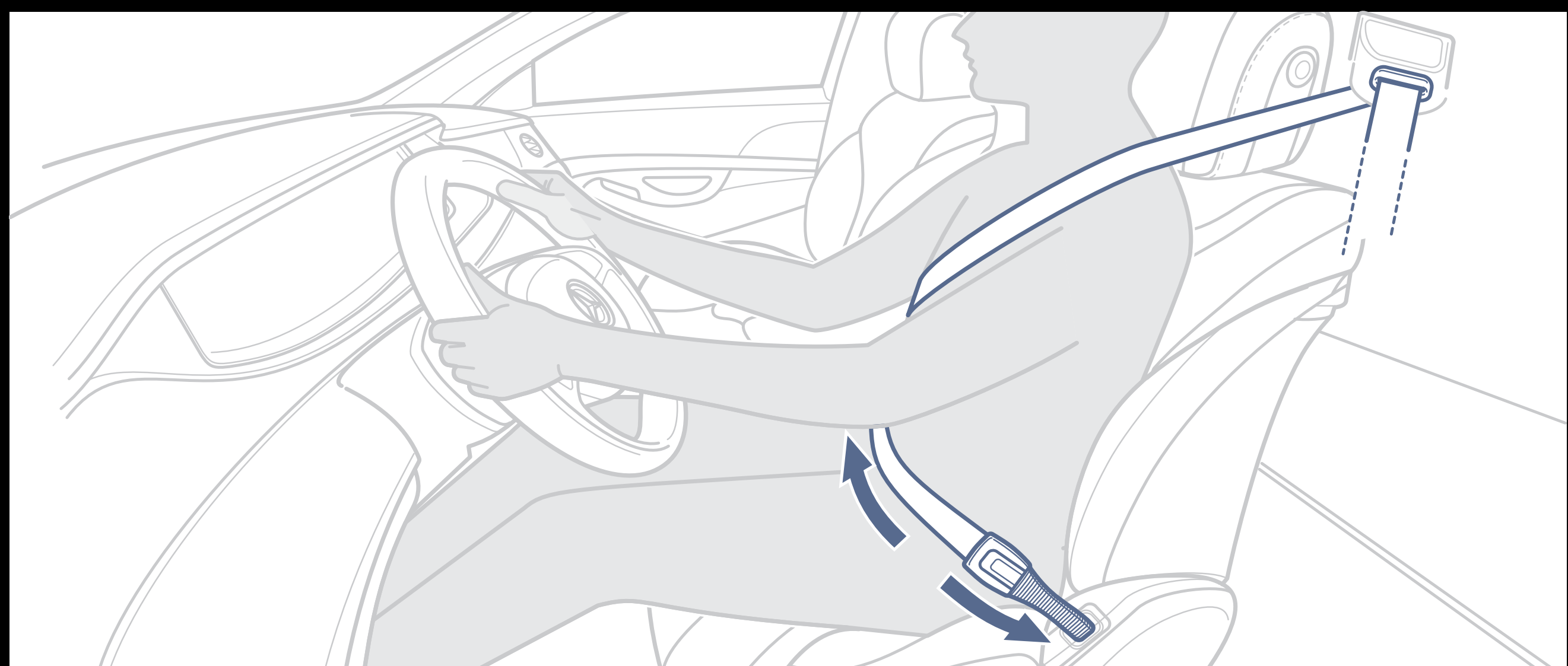

사고 발생 시: 에어백

총 12개의 에어백이 장착되며 앞좌석에는 운전석과 동승석 에어백 외에도 앞좌석/뒷좌석 사이드백과 윈도우백이 장착됩니다. 또한, 뒷좌석용 시트 벨트백에도 에어백이 적용됩니다. 벨트백은 충돌 시 안전벨트 스트랩을 팽창시켜 탑승자의 가슴에 가해지는 충격 정도를 줄여줍니다.

사고 발생 후 조치

2차 사고 피해를 줄이고, 탑승자를 신속하게 구조하는데 필요한 추가 장치들을 개발했습니다. 사후 조치를 위한 장치들은 엔진 차단, 위험 경고 램프 점등, 실내 비상등이 있습니다. 또한, 전면 충돌 후 차의 문을 쉽게 열 수 있도록 중앙 잠금 장치가 자동 해제되며, 도어와 힙 사이에 조인트 부분을 두어 사고 후 도어를 쉽게 열 수 있도록 만들었습니다.



오직 S-Class



MULTIBEAM LED는 교통 상황에 따라 빠르고 정확하게 헤드램프를 제어합니다. 개별 제어가 가능한 84개의 LED가 각각 따로 작동해 조명의 밝기 정도와 조명이 비추는 장소를 적절하게 만듭니다. 주행 도로 주변에 다른 도로 이용자들이 없고, 직선도로를 시속 40km/h 이상으로 달리는 경우 ULTRA RANGE 상향등이 자동 작동됩니다. ULTRA RANGE 상향등은 법적 최대 허용치의 가장 밝은 빛으로 현존하는 양산차 중 가장 먼 거리인 650m까지 조사 거리를 확보할 수 있습니다. 시스템이 고속도로 주행 상황을 감지하게 되면, 상향등의 조명 패턴도 고속도로 주행에 맞게 자동 전환합니다. 고속도로 상향등 조명 패턴은 앞차의 운전자가 상향등 때문에 방해받지 않고 운전 집중할 수 있도록 조절됩니다. COMAND 온라인 장착 차량이라면, 코너링 라이트 기능이 활성화되어 커브 구간에 진입하기 전부터 차가 돌아 나가는 지점으로 조명을 비춥니다.

친절한 제스처 그 이상: 차를 잠그거나 열 때면 주간 주행등이 색상을 바꿔가면서 운전자를 맞이하고 배웅합니다. 다단계 기능성 브레이크는 후미 차량은 물론 다른 도로 이용자들의 주행 안정성까지 높여주는 역할을 합니다. 후미등에 적용된 LED 기술은 기존 전구와 비교하면 빛이 더 밝아졌고 내구 수명은 훨씬 길며, 소비 전력은 낮아졌습니다. 방향 지시등과 브레이크등의 조명 강도는 주변의 빛과 차량의 주행 속도에 따라 적합하게 조절됩니다.

MULTIBEAM LED에 포함된 어댑티브 하이빔 어시스트 플러스는 대향 차량 유무에 따라 상향등을 켜고 끄는 번거로움 없이 상향등 상태로 계속 주행할 수 있습니다. 시스템이 알아서 조명 강도와 범위를 조절하기 때문에 앞차의 운전자가 조명에 방해받지 않고 운전할 수 있습니다. 다시 말해, 스스로 최적의 헤드램프 조사 범위와 조명 강도를 유지합니다(어댑티브 하이빔 어시스트 플러스는 주변에 불빛이 없는 도로를 시속 30km 이상 주행 시 작동됩니다).

COMAND 온라인

컨트롤 시스템과 디스플레이 시스템을 겸한 COMAND 온라인은 내비게이션, 전화, 오디오, 비디오, 인터넷 등의 여러 기능을 한 곳에서 확인하고 작동할 수 있습니다.

COMAND 컨트롤러와 LINGUATRONIC 음성인식 컨트롤 시스템 외에도, 혁신적인 터치-패드로 손가락 움직임만으로 COMAND 온라인을 제어할 수도 있습니다.

헤드-업 디스플레이는 스티어링 휠 2m 앞 보닛 위, 운전자의 전방 시야에 주행에 필요한 주요 정보들을 띄어줍니다.



귀 기울여 봅니다

총 출력 1590와트를 갖춘 28채널 앰프 시스템, 오직 The New S-Class만을 위해 개발된 사운드 기술로 지금껏 경험하지 못했던 지상 최고의 사운드를 선사합니다. 아날로그와 디지털 기술의 조화로 표출적이면서도 매혹적인 3D 사운드, Burmester® 특유의 “기분까지 좋아지는 사운드”를 만들어냅니다. 선택사양인 3D 서라운드 사운드 시스템의 활약으로 모노, 스테레오, 5.1신호의 3D 재생음을 차 안에서 즐길 수 있게 되었습니다.



은은한 빛으로 맞습니다

HD 화질의 미래적인 디스플레이, 선별된 내장재, 여유로운 공간감까지. 64색 AMBIENT 라이팅은 The New S-Class의 실내를 어둠 속에서 은은하게 드러내 특별한 분위기를 연출합니다. LED 간접 조명의 빛들이 내장 트림에 내려앉으면 또 다른 색이 만들어지면서 빛의 향연이 실내 가득 펼쳐집니다. 커밍 홈 기능은 차 안으로 들어서는 운전자를 반갑게 맞습니다. AMBIENT 라이팅은 빛의 긍정적인 효과로 차 안에서의 웰빙을 높여줍니다.



뒷좌석에서 누리는 편안함

The S-Class에 앉으면 편안한 승차감 뿐만 아니라, 최상의 컨디션으로 드라이빙을 즐길 수 있습니다. 뒷좌석을 위한 선택사양으로 한층 더 편안해진 The S-Class를 만날 수 있습니다.



뒷좌석 전동 시트

내 몸에 맞춘 듯 편안한 여정을 선사합니다. 2개의 좌우 양측 럭셔리 시트 등받이는 최대 37도까지 뒤로 젖힐 수 있습니다. 공기주머니들이 몸에 맞게 시트 굴곡을 조절해주는 멀티컨투어 시트가 제공되는 뒷좌석 콤포트 패키지로 The New S-Class의 편안함을 더욱 극대화할 수 있습니다. ENERGIZING 마사지 기능은 웰빙 감각을 높여 줍니다. 필요시 시트 히팅 기능을 사용할 수도 있습니다. '뒷좌석 퍼스트 클래스'에 포함된 확장형 비즈니스 콘솔은 뒷좌석을 2개의 개별 시트를 갖춘 이동형 집무실로 변신시켜 줍니다. 두 개의 12V 소켓과 온도 조절 컵 홀더, 접이식 팔걸이(옵션) 등은 안락한 여행과 업무 환경을 만들어줍니다.

뒷좌석 엔터테인먼트 시스템

블루레이, DVD, TV, 인터넷, 비디오 게임, 음악까지. 인디비주얼 엔터테인먼트 시스템은 뒷좌석 탑승자들을 위한 퍼스널 엔터테인먼트 프로그램을 제공합니다. 고급 무선 헤드셋(옵션)과 앞 좌석 등받이 뒤편에 장착된 2개의 10.2인치 스크린으로 선명한 화질과 사운드를 동시에 즐길 수 있습니다(리모컨 조작 가능). 뒷좌석 팔걸이의 연결 장치를 통해, MP3 플레이어, 게임 콘솔, USB, iPod®, iPad®에 저장된 콘텐츠를 불러올 수 있습니다.



Equipment

단거리 및 장거리 레이더, 스테레오 적외선 카메라, 초음파 센서들이 동원되어 주변을 살피고 전방위 시야를 제공하는 덕분에 드라이빙은 한층 더 편안하고 안전해졌습니다.



LED 인텔리전트 라이트 시스템

국도와 고속도로 어디에서든, 직선 도로나 곡선도로 어떤 주행 상황에서도, 그리고 안개가 자욱한 도로를 주행할 때에도 LED 인텔리전트 라이트 시스템은 날씨와 주위의 빛, 주행 상황에 따라 자동으로 전조등을 조절합니다. 또한 상향등을 켜고 주행 중에 전방 차량이나 마주오는 차선의 차량이 감지되면 그 부분을 비추는 라이트 콘을 즉시 가려서 다른 차량에 방해가 되지 않도록 조절합니다.

파워 클로징

The S-Class의 기본사양으로, 차량의 문이 덜 닫히더라도 자동으로 차량의 문을 닫아주는 기능으로 힘을 들이지 않고 닫을 수 있을 뿐만 아니라 소음이 발생하지 않아 쾌적함을 제공합니다.



열선 패키지

열선 패키지가 운전자와 탑승자들의 몸이 닿는 곳들을 짧은 시간에 따뜻하게 데워줍니다. 시트를 비롯해 센터 콘솔과 도어의 암레스트까지도 금세 따뜻해집니다. 또한, 뒷좌석의 센터 암레스트도 따뜻하게 데워집니다. 열선 패키지가 선사하는 따뜻하고 쾌적한 느낌은 열선 스티어링 휠로 또 한번 빛을 발합니다. 운전석, 동승석 그리고 뒷좌석 좌우 양측 시트는 3단계로 시트의 열선 온도를 조절할 수 있습니다.



선 프로텍션 패키지

The S-Class의 선 프로텍션 패키지는 뒷좌석의 옆과 뒷유리의 전동식 블라인드로 구성되어 있어 햇빛으로부터 보호해 줄 뿐만 아니라 보다 독립적인 공간을 제공해줍니다.



Seats

The S-Class에 앉으면 편안한 승차감 뿐만 아니라, 최상의 컨디션으로 드라이빙을 즐길 수 있습니다.



통풍 시트

시트 통풍 기능으로 더운 날씨에도 시트의 온도를 빨리 낮춰 시트 표면을 시원하게 유지할 수 있습니다. 반대로 시트 히팅 기능은 추운 날씨에도 시트를 빨리 따뜻하게 데워줍니다. 시트 통풍과 시트 히팅 기능은 각각 별도 스위치로 조절되며 각기 세 단계로 온도를 조절할 수 있습니다.

메모리 패키지

최대 세 명까지 자신에게 맞는 시트 착석 자세와 스티어링 칼럼, 사이드 미러의 위치를 미리 저장해 두었다가 필요할 때 버튼으로 다시 불러올 수 있습니다.

일등석 시트 (선택사양)

일반 콘솔보다 훨씬 큰 비즈니스 콘솔이 장착되어 뒷좌석을 달리는 짐무실로 변신시켜 줍니다. 첫 번째로 USB와 12V 소켓, 보온 기능이 내장된 컵홀더가 달려 있습니다. 이외에도 접이식 테이블 등의 선택사양들 또한 여행과 업무를 편안하게 만들어줍니다.

VIP 패키지

보조석을 7cm가량 전방으로 더 밀착시켜줌으로써 보다 편하게 쉴 수 있는 공간을 만들어줍니다. 보조석 아래에서 펼쳐지는 발 받침대를 이용하여 다리를 편 채로 휴식을 취할 수 있습니다. 또한, 앞좌석 머리 받침 조절을 통해 90도로 접은 후 머리 받침을 제거하여 시야를 확보 할 수 있습니다.

이그제큐티브 시트

이그제큐티브 시트는 버튼 하나로 편안하게 시트에 기대 앉을 수 있습니다. 등받이의 각도를 최대 43.5도까지 기울일 수 있으며 다리와 발 받침대까지 펴면 누운 것처럼 편안한 자세가 만들어집니다. 다리 받침대 외에 추가적인 머리 받침 쿠션이 함께 제공되어 최상의 수면 환경을 제공합니다.

메르세데스-벤츠의 세계가 손안에 펼쳐집니다.

www.mercedes.me 고객 여러분을 위한 모든 것. 삶을 보다 편안하고 풍요롭게 해줄 서비스와 제품, 혁신으로 가득한 세계가 펼쳐집니다. 디지털 세상이 바로 여러분 곁으로 다가옵니다. 이제 메르세데스-벤츠와 여러분이 하나의 세계로 연결됩니다.





메르세데스-벤츠의 세계와 하나 되는 순간, 삶은 더욱 풍요로워집니다.

메르세데스-벤츠의 커넥티비티와 모빌리티 서비스, 매력적인 수많은 제품. 이 모두가 오직 나를 위해 존재하는 곳. 이것이 바로 Mercedes me입니다. 지금 바로 등록하시고 PC, 노트북, 태블릿, 스마트폰, 스마트 워치로 한 손안에 메르세데스-벤츠의 세계를 즐겨 보시기 바랍니다. 우리의 삶은 하루하루가 변화의 연속입니다. 시대의 변화에 맞춰 메르세데스-벤츠의 서비스 역시 끊임없이 변화하고 진화해 나갈 것입니다. Mercedes me 사이트(www.mercedes.me/welcome)로 여러분을 초대합니다. 실제 생활에서도 Mercedes me를 직접 경험하고 싶으신가요? Mercedes me 스토어는 베이징, 모스크바, 함부르크 등 이미 전 세계 곳곳에서 사람들의 발길을 이끌고 있습니다.

Mercedes me

Mercedes me connect는 고객과 자동차, 차와 세상을 하나로 연결해주는 커넥티드 서비스입니다. 사고나 고장 발생 시 실시간으로 지원하는 기본 서비스와 외부에서도 차량을 제어할 수 있는 원격 서비스 및 다양한 커넥티드 서비스가 있습니다.

Mercedes me Inspire는 특별한 브랜드 경험을 제공하며, 최적의 솔루션을 위해 고객과 아이디어를 나누고 의견에 귀 기울이고자 합니다. 자동차에 관한 주제들뿐만 아니라 다양하고 특별한 소식을 만날 수 있습니다.

Mercedes me Assist를 통해 온라인으로 가까운 메르세데스-벤츠 공식 서비스센터를 검색하거나 서비스 예약을 진행하는 등 차량 정비 및 서비스를 보다 간편하게 관리할 수 있습니다.

Mercedes me Finance는 차량 구매를 위한 다양한 금융 솔루션을 제공하고 있습니다. 메르세데스-벤츠 파이낸셜 서비스는 고객 개인별 예산에 가장 적합한 금융 상품 및 보험 솔루션들을 제공합니다. 리스 상품은 차량을 고객 명의로 등록하지 않고 리스 계약만으로 항상 최신 메르세데스-벤츠 모델을 이용하실 수 있다는 장점이 있습니다. 또한, 고객 맞춤형 보험 솔루션으로 예산과 차량을 든든하게 지키고 금융 계약 상황은 온라인으로 편리하게 관리할 수 있습니다.



Mercedes me connect service

메르세데스 미 커넥트는 운전자와 차량, 서비스 센터를 하나의 네트워크로 연결, 다양한 안전 및 편의 솔루션을 제공합니다.



eCall (Emergency Call)

- eCall은 충돌 센서 감지 시 (에어백 전개시) 긴급구조 센터로 연결해드리는 기능입니다.
- 차량 내부에 있는 SOS 버튼에 의해 수동 혹은 자동으로 긴급구조 고객 센터로 연결되며, 중대한 사고 발생 시에는 상담사가 응급 구조 기관에 연락하여 빠른 시간 안에 도움을 받을 수 있도록 지원합니다.
- 안전벨트를 착용한 탑승자를 기반으로 예상 탑승자를 파악합니다.
- 음성 연결이 실패하더라도 긴급구조 센터로 SMS를 전송해드립니다.
- 헤드 유닛 언어를 외국어로 설정하신 경우, 영어 기반 긴급구조 센터와 연결해드립니다.



iCall (Information Call)

- iCall 버튼을 선택하시면 Mercedes me connect 고객 센터와 통화 연결을 해드립니다.
- Mercedes me connect 고객 센터는 Mercedes me connect 관련 정보 요청 및 질문에 대한 응대를 해드립니다. (Mercedes me connect 서비스 이용 안내, 인근 전시장/서비스센터 정보 및 위치 정보 제공 등)
- Mercedes me connect 고객 센터는 24/7 운영합니다. (연중무휴)



bCall (Breakdown Call)

- 타이어 펑크, 가벼운 접촉 사고, 또는 배터리 방전 등으로 인해 차량 운행이 불가할 경우 bCall 버튼을 누르시면 긴급출동 고객 센터와 통화 연결을 해드립니다.
- 긴급출동 고객 센터와의 통화 연결에서는 24시간 긴급출동 서비스를 요청하실 수 있습니다.



사고 복구 서비스

- eCall 후속 서비스로 고객이 원하시면 메르세데스-벤츠 고객 센터로 전화가 연결되어 최대한 신속하게 긴급 출동 서비스를 제공하여 차량을 견인하도록 돕습니다.
- 해당 서비스는 사고 후 긴급구조 센터와의 연결 뿐만 아니라 고장 발생 시 고객 센터와의 연결에서도 요청 가능한 서비스입니다. 심각한 사고가 아닌 경우에도 사고 복구 서비스를 이용하실 수 있습니다.
- Mercedes me Portal에 명시된 서비스센터 또는 사고 지역 인근 메르세데스-벤츠 공식 서비스센터로 인도해드립니다.



정기 점검 관리

- 정기점검을 위한 서비스센터 방문 시기가 도래하면, 사전에 고객님의 선택한 메르세데스-벤츠 공식 서비스센터에서 고객님의 연락하여 견적과 함께 서비스센터 방문을 요청드립니다.
- Mercedes me Portal에서 선호 연락 채널 및 선호 서비스센터를 선택하시면 해당 통신 채널을 통해 서비스센터와 커뮤니케이션을 하실 수 있습니다.



차량 진단

- 중요 부품의 마모를 감지하고 부품 교체가 필요하면 정보가 사전에 고객님의 선택한 메르세데스-벤츠 공식 서비스센터로 자동 전송되며, 정보를 제공받은 서비스센터에서 고객님의 연락합니다.
- Mercedes me Portal에서 선호 연락 채널 및 선호 서비스센터를 선택하시면 해당 통신 채널을 통해 서비스센터와 커뮤니케이션을 하실 수 있습니다.

Mercedes me connect service

메르세데스 미 커넥트는 운전자와 차량, 서비스 센터를 하나의 네트워크로 연결, 다양한 안전 및 편의 솔루션을 제공합니다.

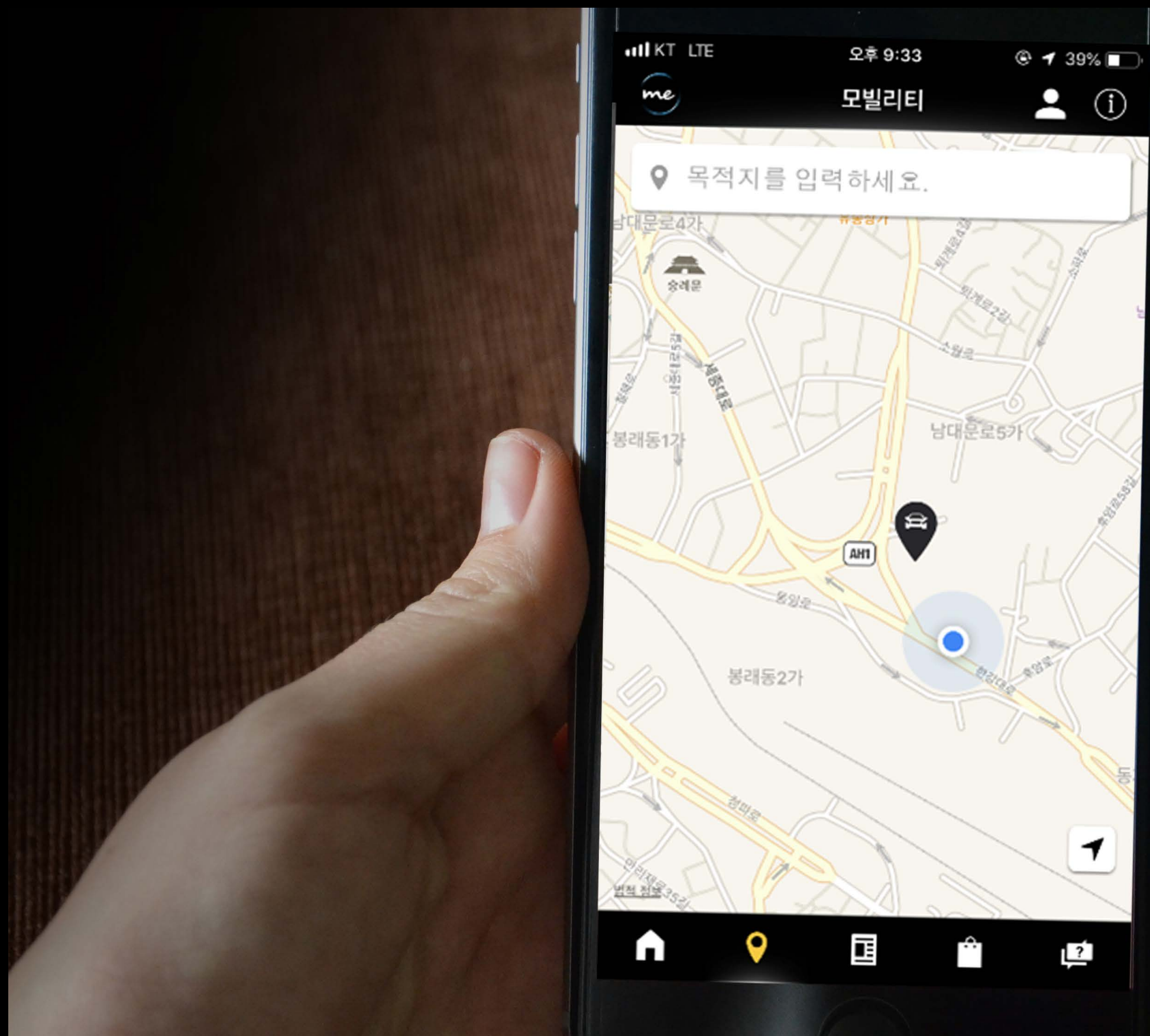

주차 차량 위치추적

- 주차 차량 위치추적 기능을 통해 차량의 위치와 찾아가는 방법을 알 수 있습니다.
- 시동이 꺼져있을 때에만 사용 가능한 기능입니다.
- 주차된 차량의 위치는 파악이 가능하지만, 몇 층에 주차되어있는지는 알 수 없습니다.
- 앱을 사용하여 주차된 차량까지 경로를 안내받기 위해서는 주차된 차량이 고객님의 스마트폰 반경 1.5KM 내에 있어야 합니다.

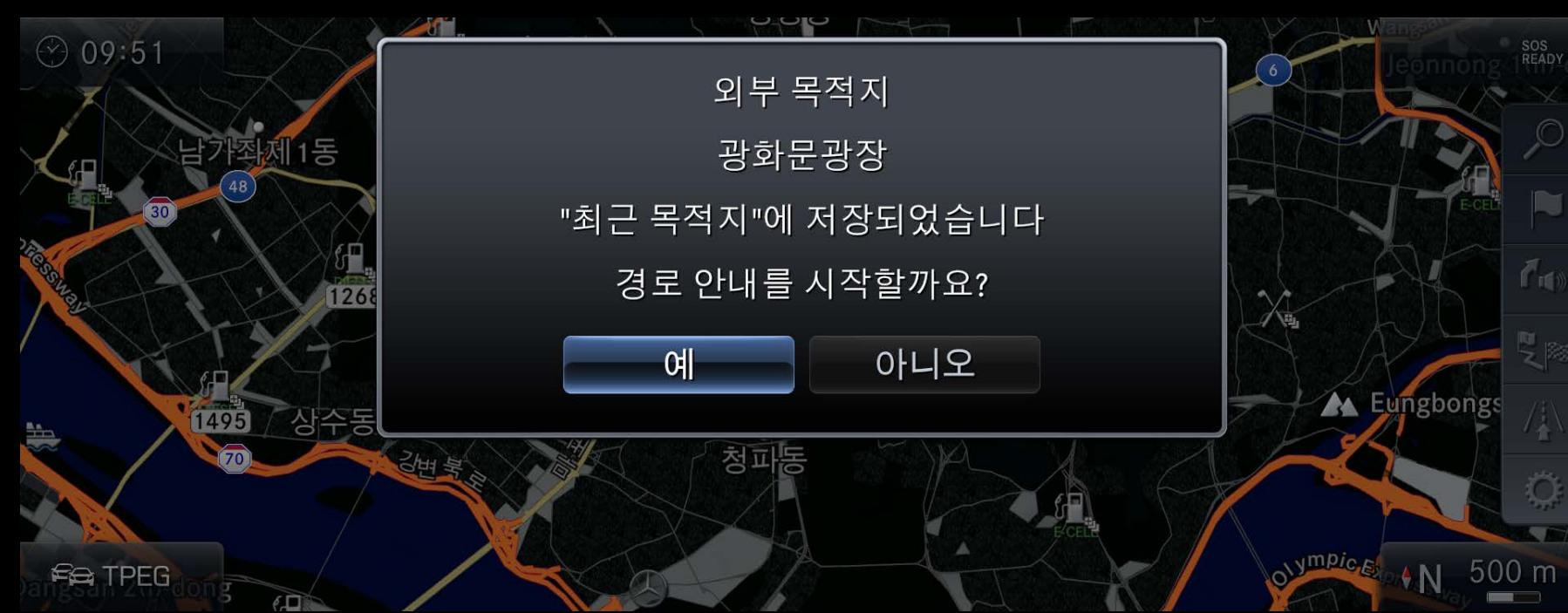
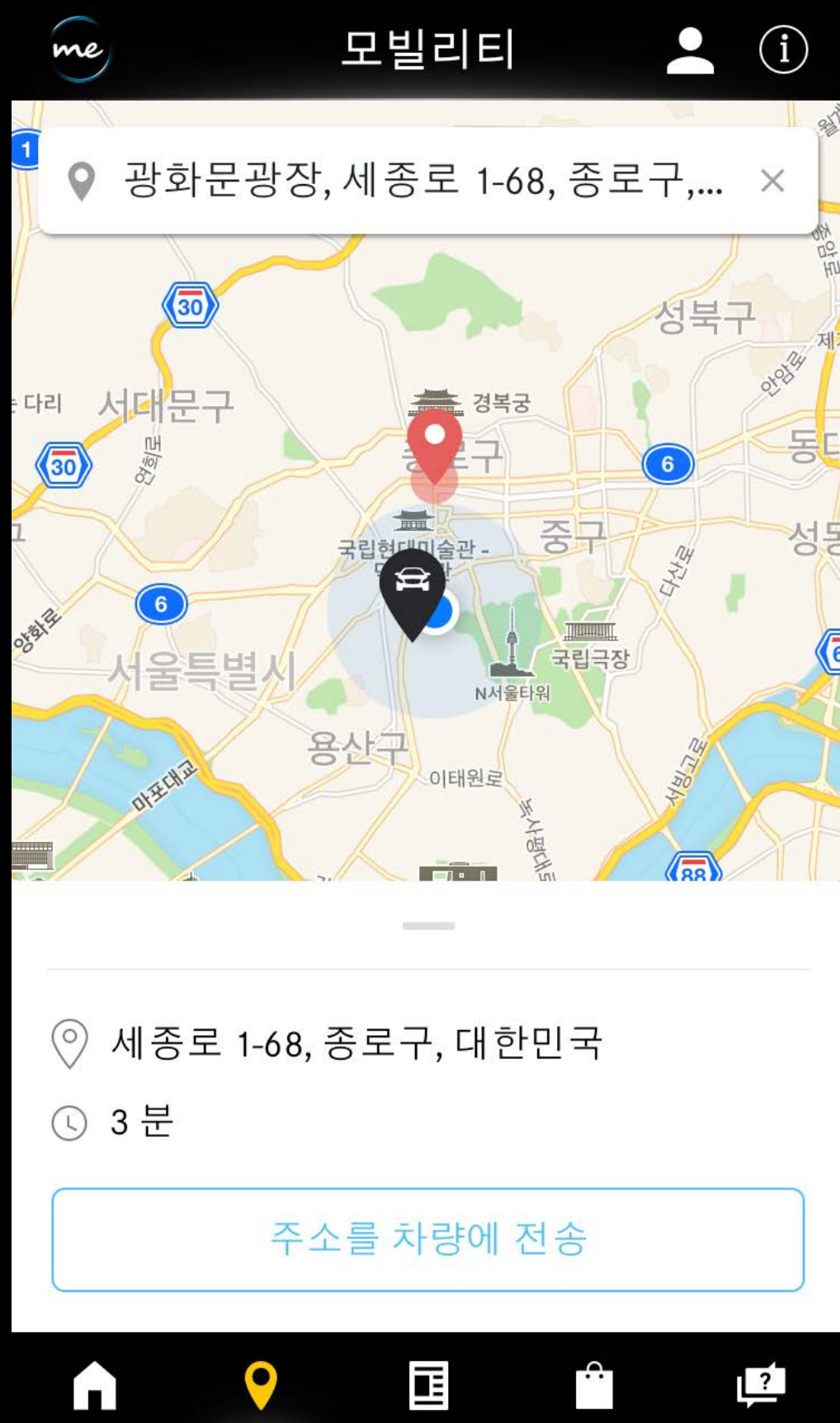

목적지 전송

- 주소록 데이터, 관심 지점, 현재 위치 등 모든 유형의 목적지를 스마트폰에서 차량으로 직접 전송하실 수 있습니다.
- NTG 5.5: 차량 시동 시 전송된 목적지가 자동으로 내비게이션에 나타납니다.
- NTG 5*2: 내비게이션으로 전송된 목적지를 직접 선택하실 수 있습니다.

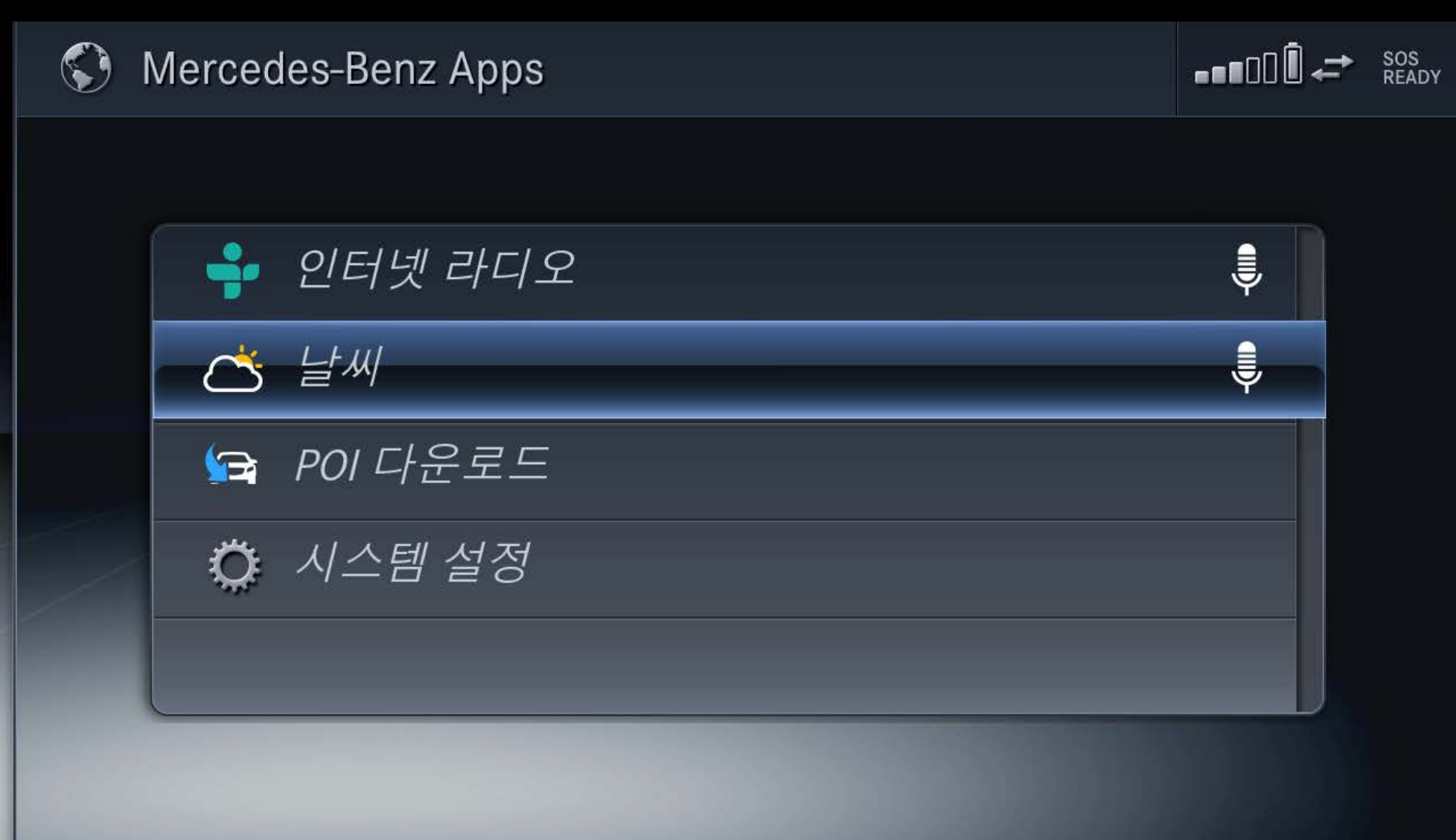

인터넷 라디오

- 전 세계의 팟캐스트와 라디오 방송을 들으실 수 있습니다.
- 차량의 WiFi Hotspot 기능을 통해 고객님의 핸드폰과 연결해 드립니다.
- 차량 내 SIM카드를 통한 데이터 사용이 아닌, 핫스팟으로 고객님의 핸드폰 데이터를 사용합니다.
- 별도로 "tunein" 계정 필요없이 Mercedes me 계정으로 이용 가능합니다.

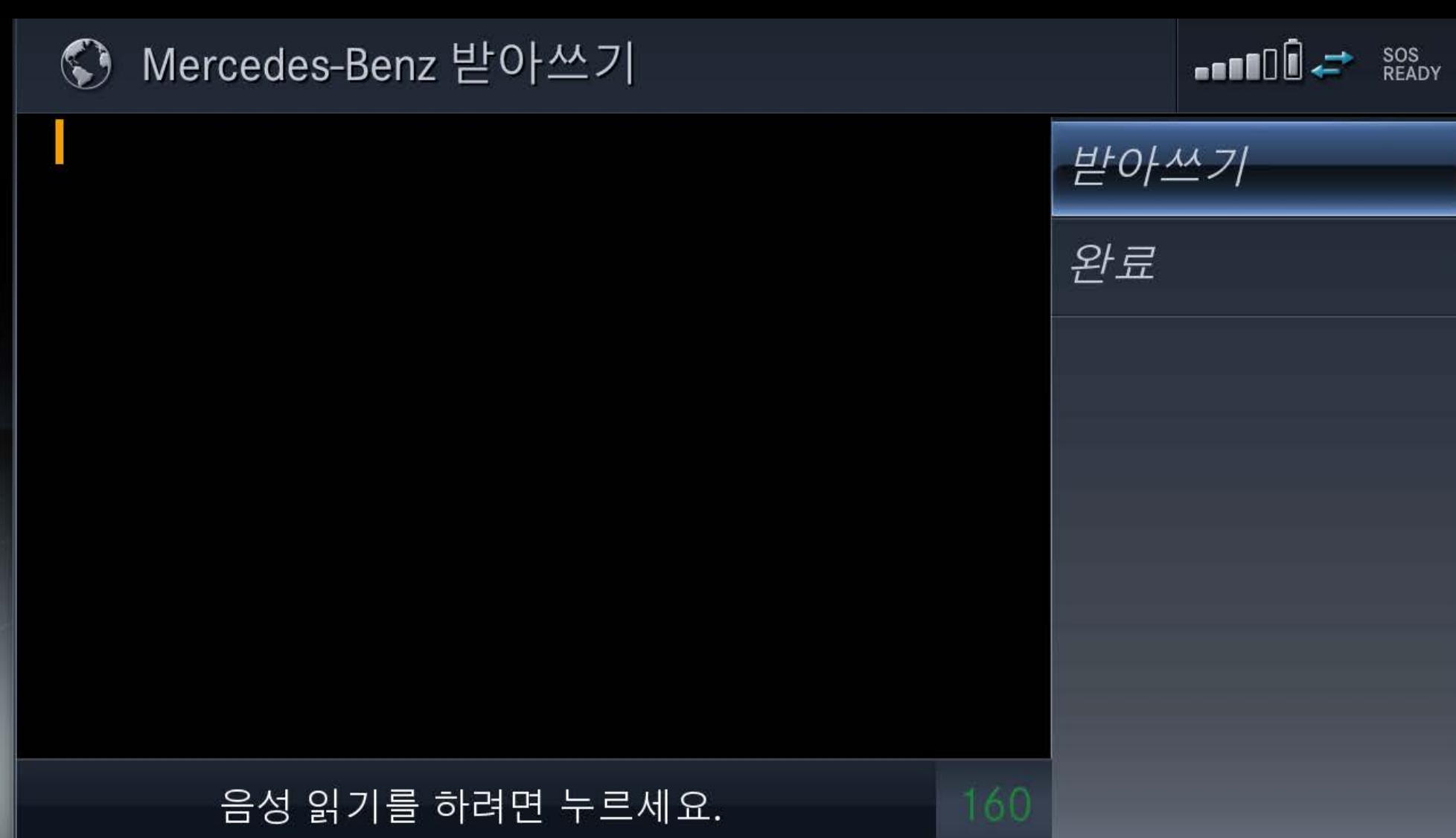

음성 인식 제어

- 고객님의 스마트폰 또는 스마트워치의 문자 기능을 사용하여 SMS를 전송해드립니다.

WiFi Hotspot

- 차량 내 SIM카드를 통한 데이터 사용이 아닌, 블루투스 테더링을 이용하여 핫스팟으로 고객님의 핸드폰 데이터를 사용합니다.



The standard equipment.



The New S-Class의 문을 열고 들어서는 순간 아늑함이 느껴집니다. 혼잡한 교통 상황에서도 흔들림 없는 침착함과 자신감을 유지하는 S-Class이기에 이렇듯 아늑할 수 있나 봅니다. 긴 여정 끝에도 휴식을 취한 듯 편안한 느낌. 무엇과도 바꿀 수 없는 이 소중한 느낌을 모든 The New S-Class에서 누릴 수 있습니다.



AMG Line



AMG 라인은 The New S-Class의 스포티하고 독보적인 면모를 더욱 돋보이게 합니다. 다이내믹한 AMG 보디 스타일을 비롯해 스포티한 AMG 라이트 알로이 휠, 타공 브레이크 디스크, 다기능 스포츠 스티어링 휠이 제공됩니다. (S 350 Long, S 450 4MATIC Long, S 560 4MATIC Long 선택사양)



Exclusive package



스타일리시하게 조합된 고품질 사양들의 조합은 편의성, 품질, 디자인에 대한 모든 기대를 만족시켜 줍니다. “메르세데스-벤츠” 로고가 새겨진 발광 도어 실 패널, 스테인리스 스틸 트렁크 실, DINAMICA 마이크로파이버로 감싼 루프 라이너와 선바이저 등의 디테일들과 함께 어우러져 극대화됩니다



Equipment

The New S-Class를 운전하는 고급스러움은 개별 맞춤에서 시작됩니다. 수많은 옵션이 여러분의 결정을 더욱 가치 있게 만들어 드릴 것입니다.



파노라마 슬라이딩 선루프

유리로 된 부분이 넓은 파노라마 슬라이딩 선루프는 밝고 쾌적한 실내 환경을 만들어줍니다. 고정식 파노라마 글래스(후방)와 실내 환기를 위한 전동식 슬라이딩 글래스(전방)로 이뤄져 있습니다.



메모리 패키지

메모리 패키지는 여러 사람이 차를 사용할 때 편리합니다. 최대 3명의 착석 자세 (앞 좌석 전동 시트, 스티어링 칼럼, 사이드미러)를 버튼 하나로 저장하고 불러올 수 있습니다.



키레스-고 패키지

전자키를 소지한 채 꺼내지 않아도 도어 오픈, 시동, 도어 잠금까지 간편하게 할 수 있습니다. HANDS-FREE ACCESS 기능은 손 하나 까딱하지 않고 전자동으로 트렁크를 여닫을 수 있습니다.

Genuine Accessories

실용적이고 튼튼합니다. 스포티하면서도 매력적입니다. 순정 액세서리와 함께 The New S-Class의 매력을 더할 수 있습니다. 메르세데스-벤츠의 엄격한 품질 기준에 따라 제작됩니다. www.mercedes-benz-accessories.com.



리어 스포일러

트렁크 덮개 위에 장착된 리어 스포일러는 시야 방해 없이 공기 흐름을 원활하게 만들어 줍니다. 고급 베이스 코트를 사용하여 모든색으로 도장 마감할 수 있으며 충격에 강한 폴리우레탄 재질로 내구성이 뛰어납니다. 또한, 특수 양면 테이프로 장착하여 차량에 손상을 입히지 않습니다.



도어 손잡이 안쪽 부분, 하이-그로스 크롬 마감

크롬 디자인의 하이-그로스 도어 손잡이 안쪽 부분은 스크래치를 방지하고 고급스러우면서도 남다른 모습을 만들어냅니다.

Specifications



MULTIBEAM LED (ULTRA RANGE high beam)



Specifications



Burmester® surround sound system



Specifications



뒷좌석 엔터테인먼트 패키지



Specifications



MAGIC VISION CONTROL



Specifications



Burmester® high-end 3D surround sound system (선택사양)



Specifications



아날로그 시계



Specifications



냉장고 (선택사양)



Specifications



접이식 테이블 (선택사양)



Specifications



키레스-고



Specifications



커맨드 온라인



Specifications



헤드업 디스플레이



Specifications



프리세이프 리어 패키지



Specifications



다기능 스티어링 휠, 나파 레더 (선택사양)



Wheels

769 - 20인치 AMG 멀티 스포크 라이트 알루미늄 휠



Wheels

13R - 20인치 멀티 스포크 라이트 알루미늄 휠 (S 450 4MATIC Long, S 560 4MATIC Long 기본사양)



Wheels

20R - 20인치 5-트윈 스포크 라이트 알루미늄 휠



Wheels

RRM - 20인치 AMG 10-스포크 라이트 알루미늄 휠



Wheels

793 - 19인치 AMG 5-트윈 스포크 라이트 알루미늄 휠



Wheels

11R - 19인치 멀티-스포크 라이트 알루미늄 휠



Wheels

R17 - 19인치 5-트윈 스포크 라이트 알로이 휠



Wheels

R47 - 19인치 멀티 스포크 라이트 알로이 휠



Wheels

R80 - 20인치 멀티 스포크 라이트 알로이 휠



Upholstery – Leather

201 Black

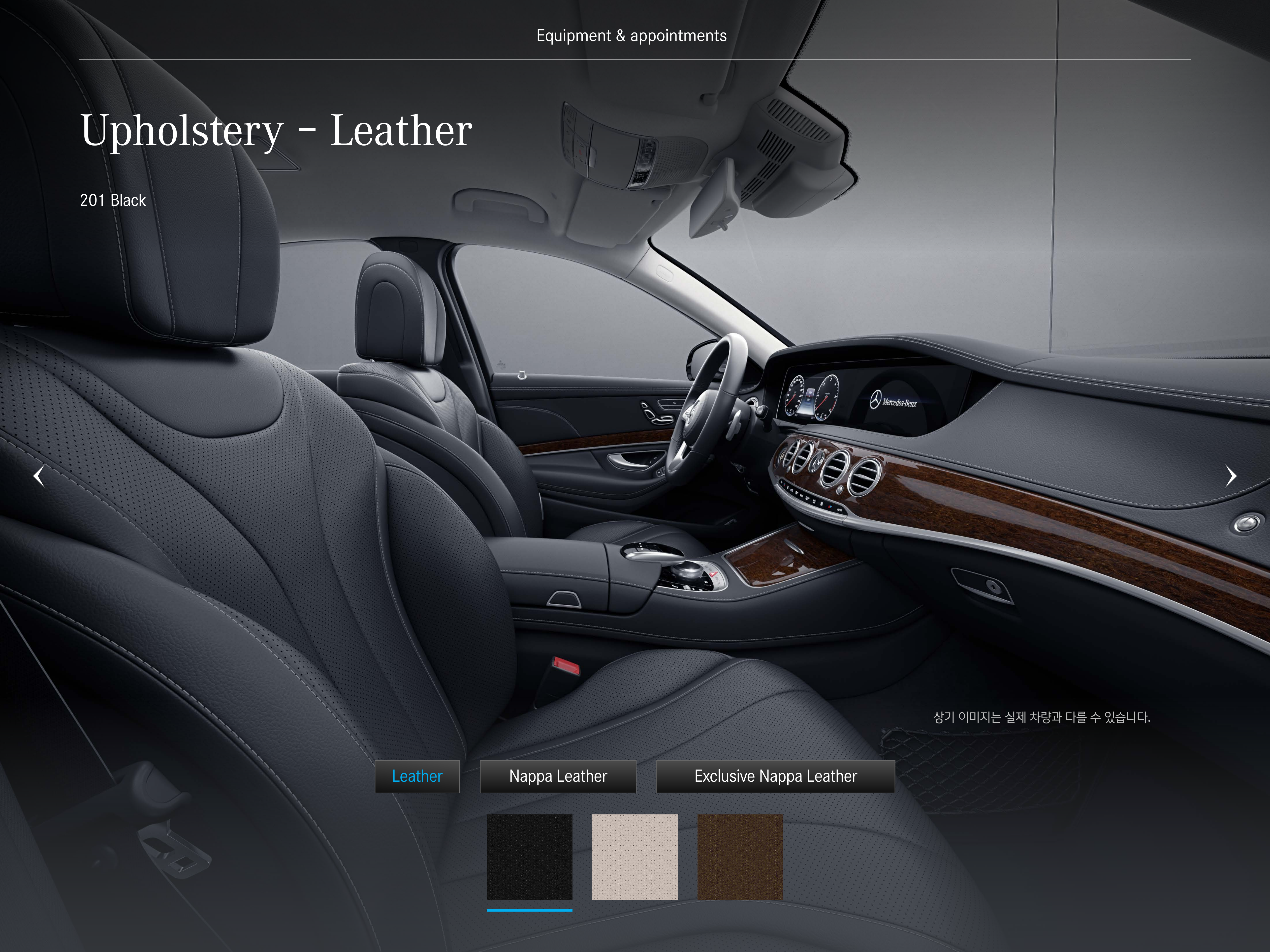

상기 이미지는 실제 차량과 다를 수 있습니다.

Leather

Nappa Leather

Exclusive Nappa Leather

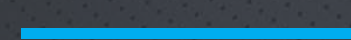
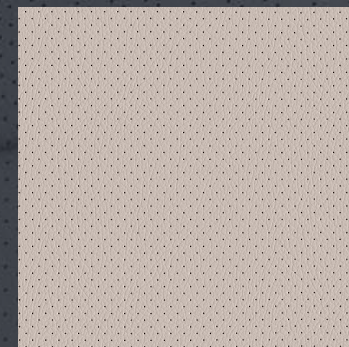
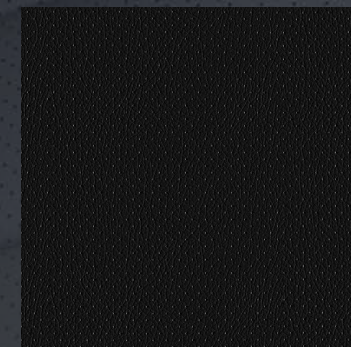

Upholstery – Leather

205 Silk beige/Espresso brown



상기 이미지는 실제 차량과 다를 수 있습니다.

Leather

Nappa Leather

Exclusive Nappa Leather

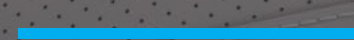

Upholstery – Leather

214 Nut brown / black



상기 이미지는 실제 차량과 다를 수 있습니다.

Leather

Nappa Leather

Exclusive Nappa Leather

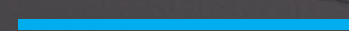
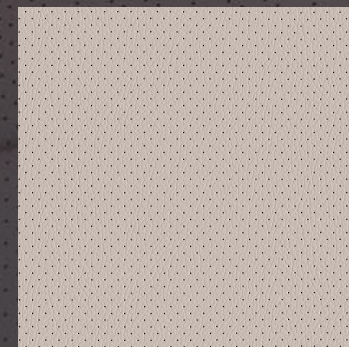
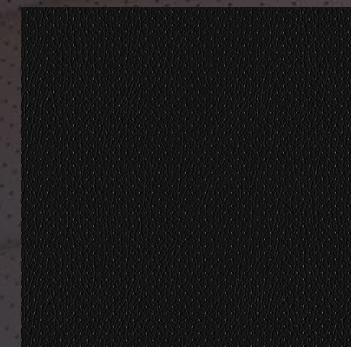

Upholstery – Nappa Leather

801 Black

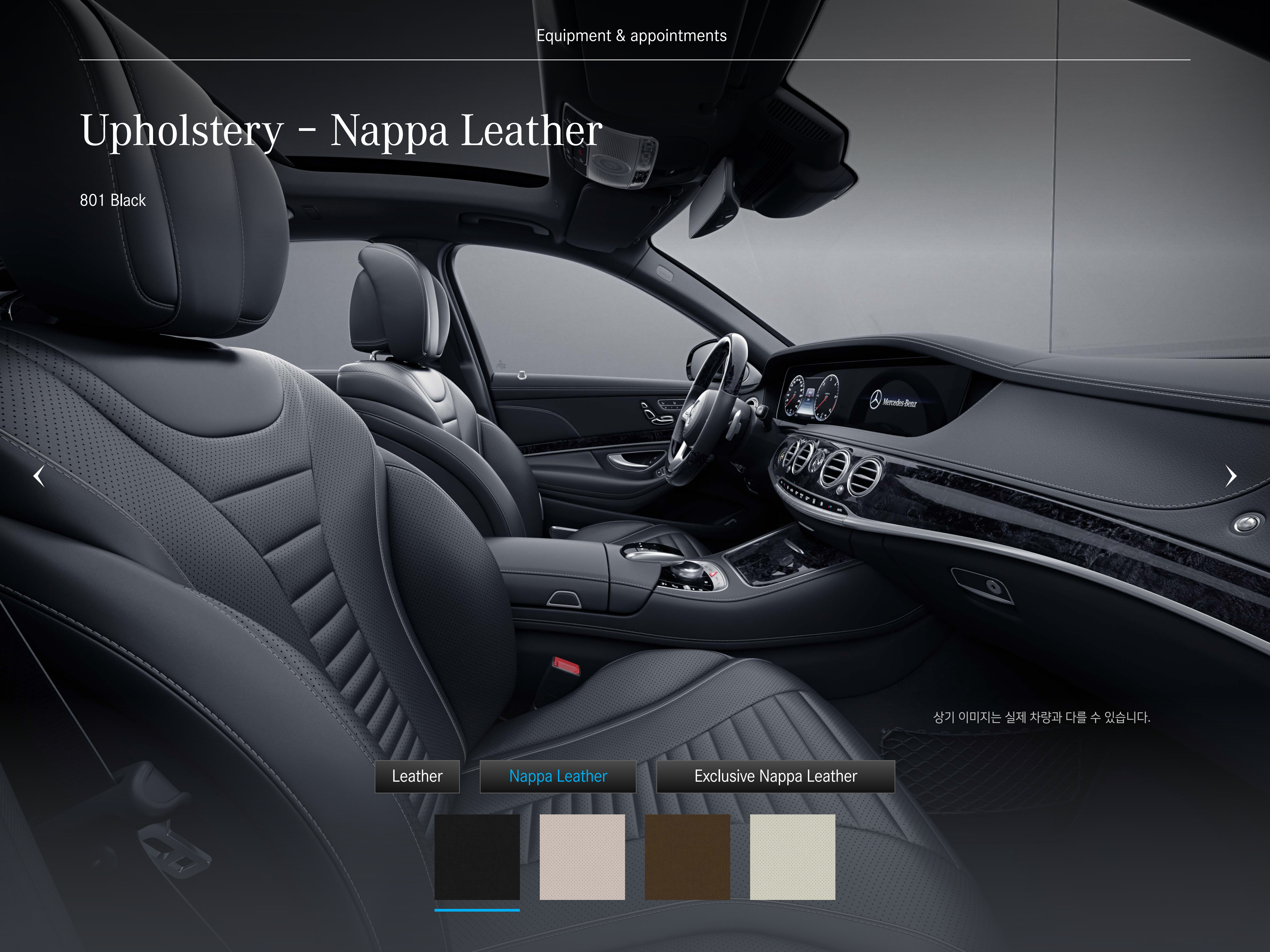

상기 이미지는 실제 차량과 다를 수 있습니다.

Leather

Nappa Leather

Exclusive Nappa Leather

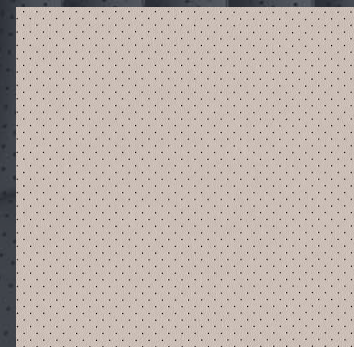
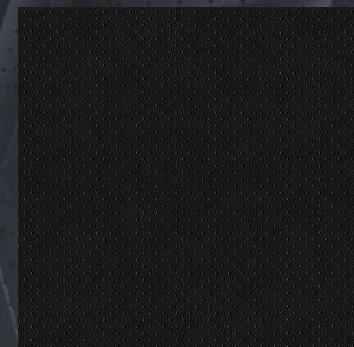

Upholstery – Nappa Leather

805 Silk beige / espresso brown

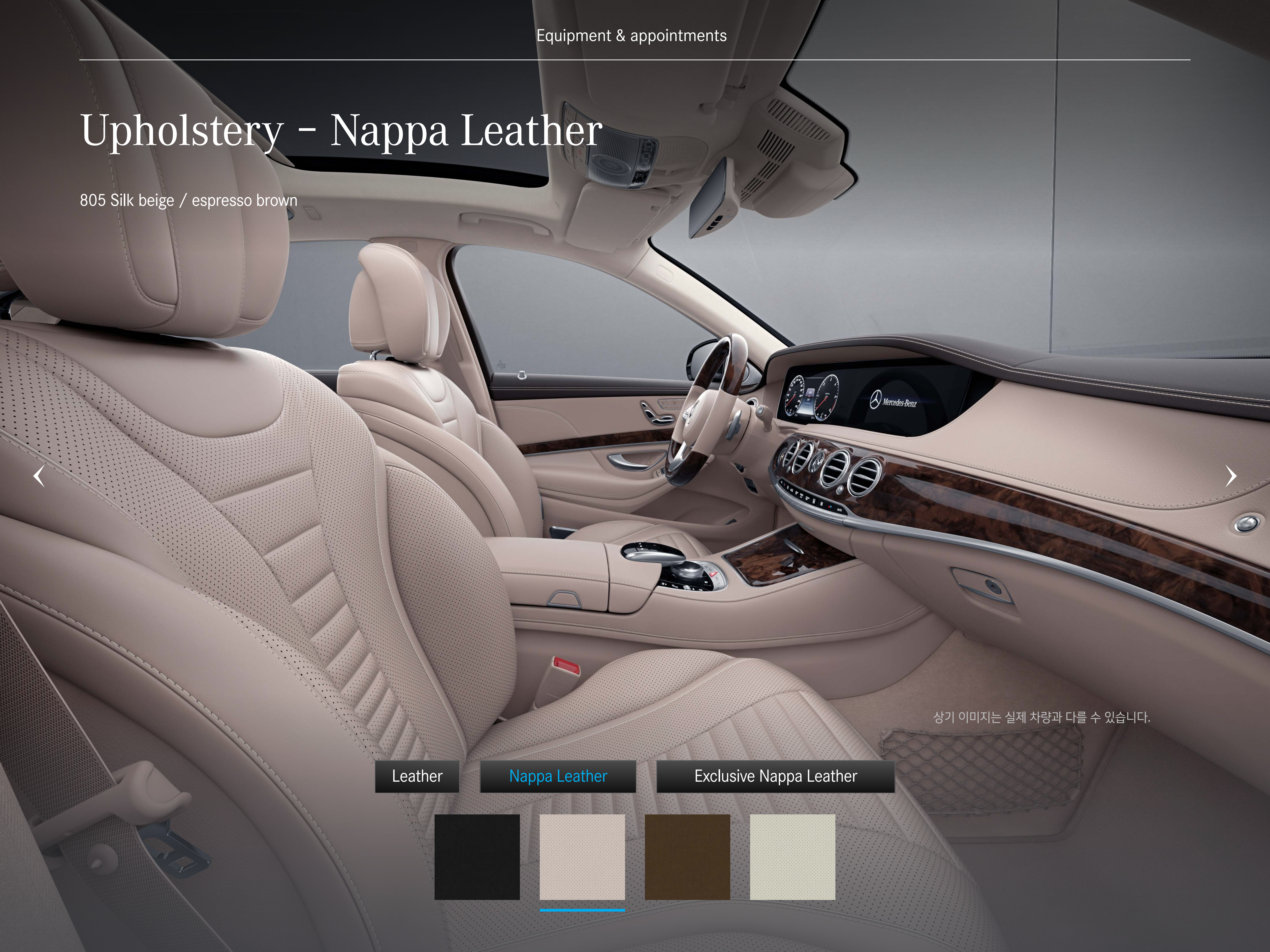

상기 이미지는 실제 차량과 다를 수 있습니다.

Leather

Nappa Leather

Exclusive Nappa Leather

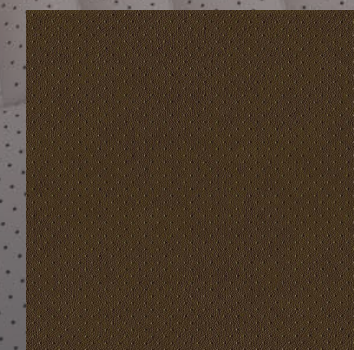
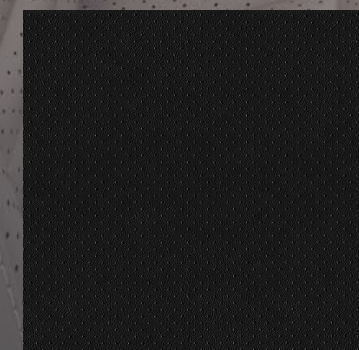

Upholstery – Nappa Leather

814 Nut brown / black

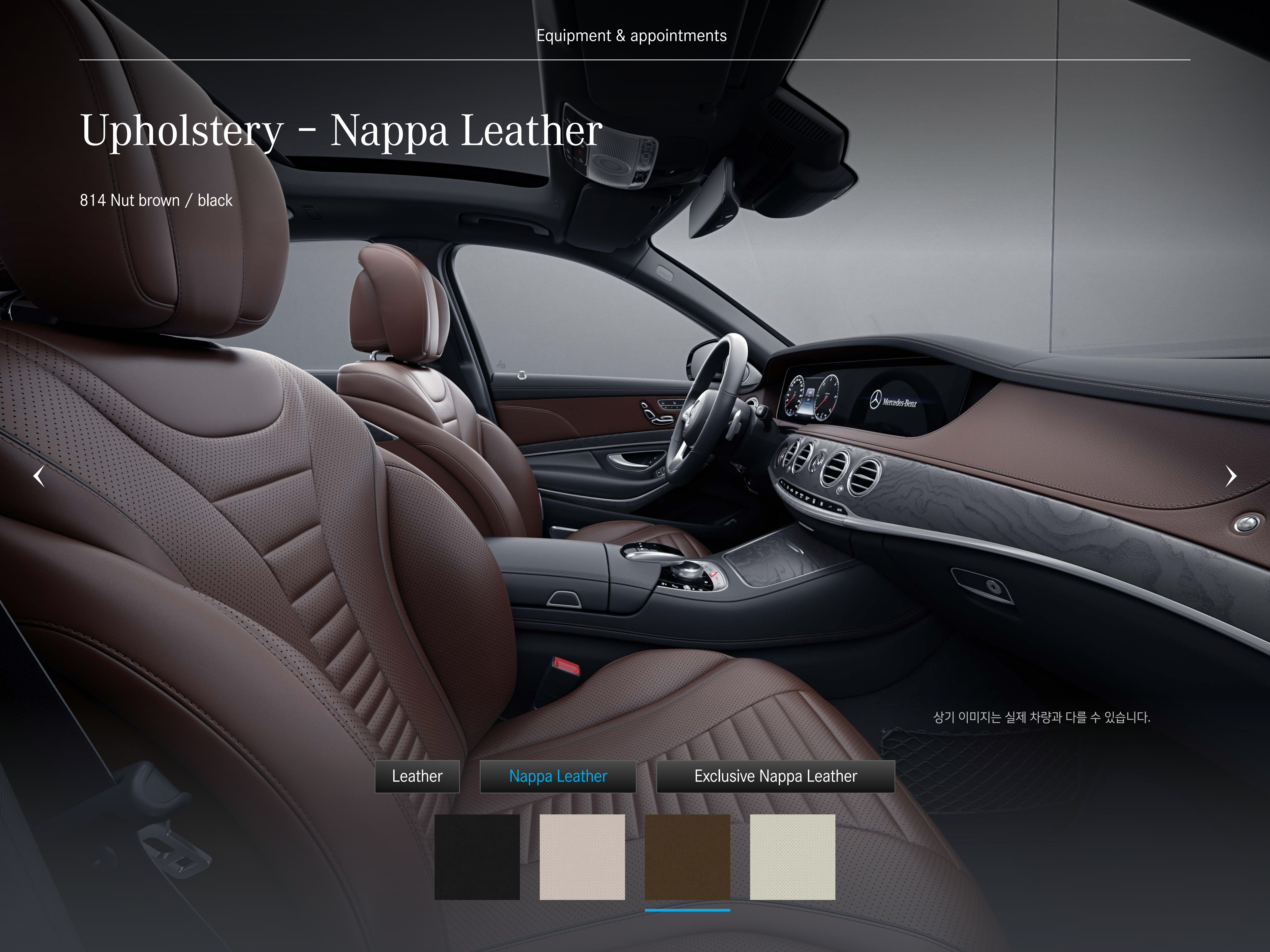

상기 이미지는 실제 차량과 다를 수 있습니다.

Leather

Nappa Leather

Exclusive Nappa Leather

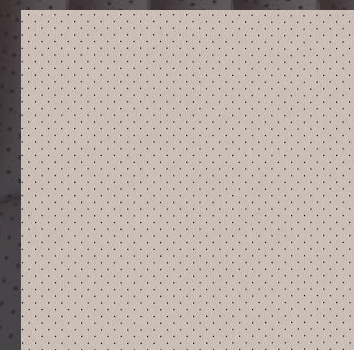
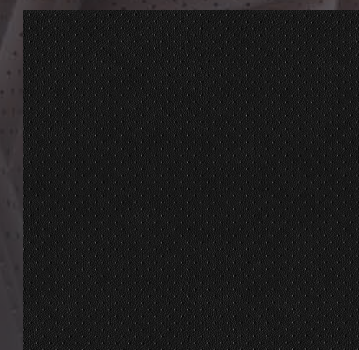

Upholstery – Nappa Leather

815 Porcelain / black

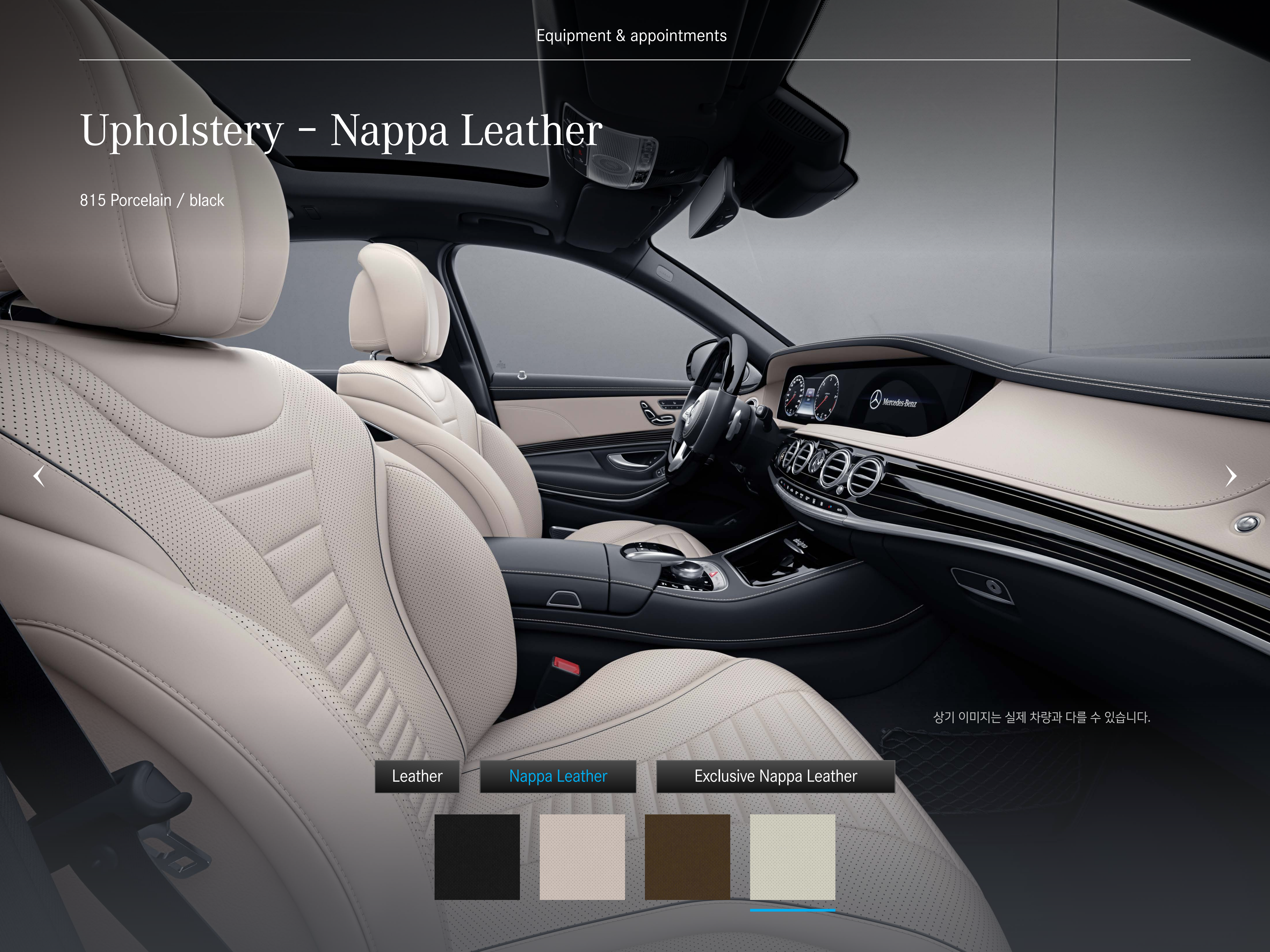

상기 이미지는 실제 차량과 다를 수 있습니다.

Leather

Nappa Leather

Exclusive Nappa Leather

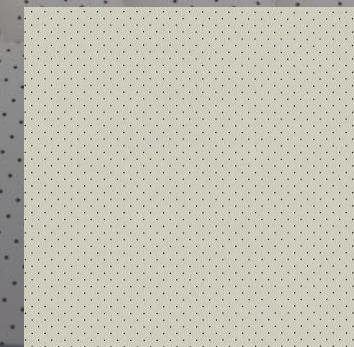

Upholstery – Exclusive Nappa Leather

501 Black

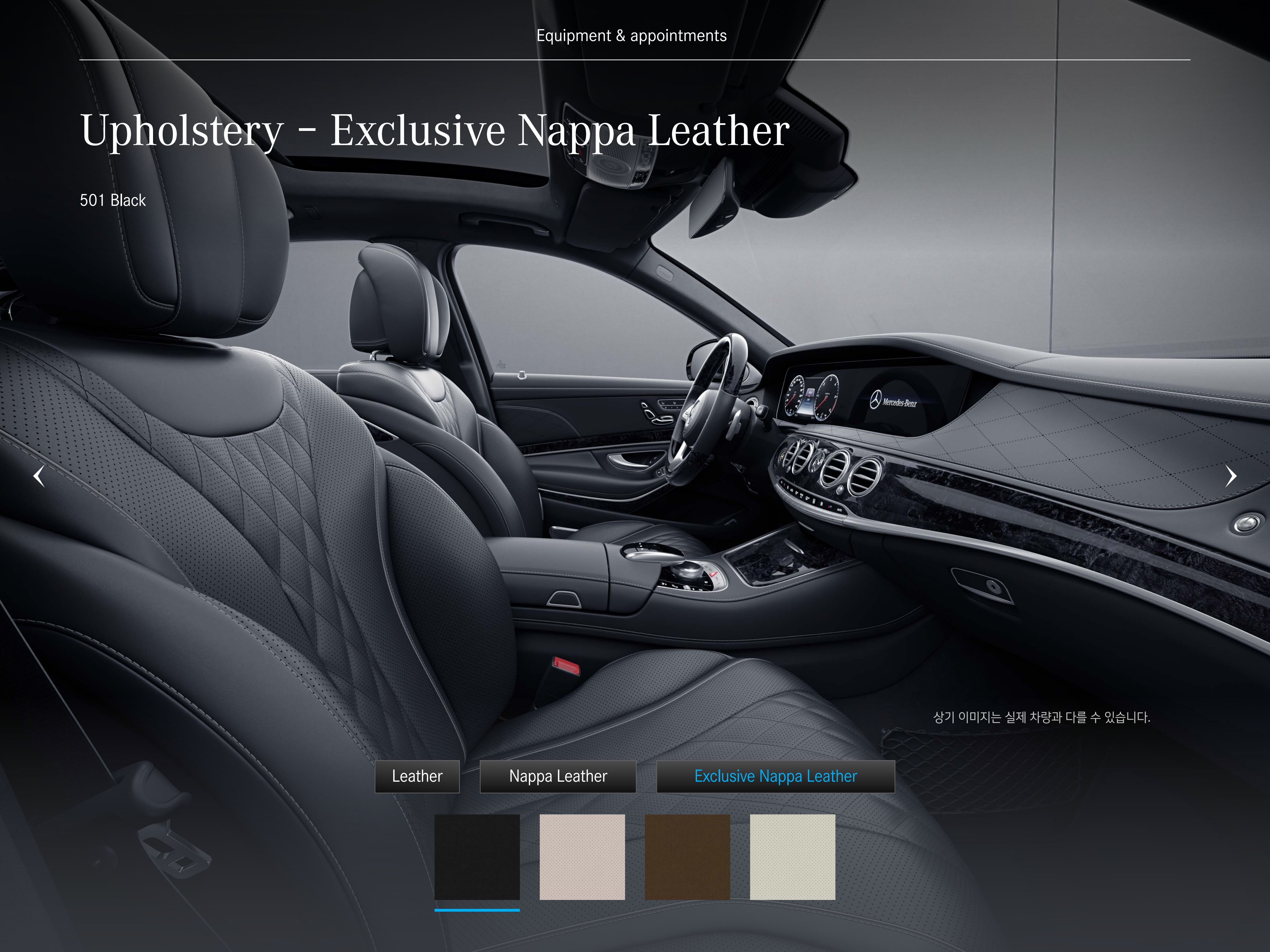

상기 이미지는 실제 차량과 다를 수 있습니다.

Leather

Nappa Leather

Exclusive Nappa Leather

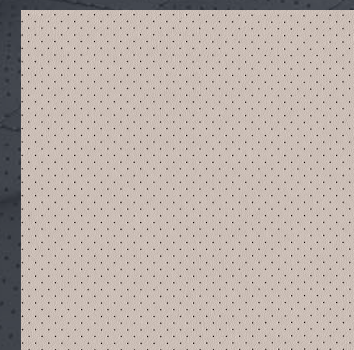

Upholstery – Exclusive Nappa Leather

505 Silk beige / espresso brown

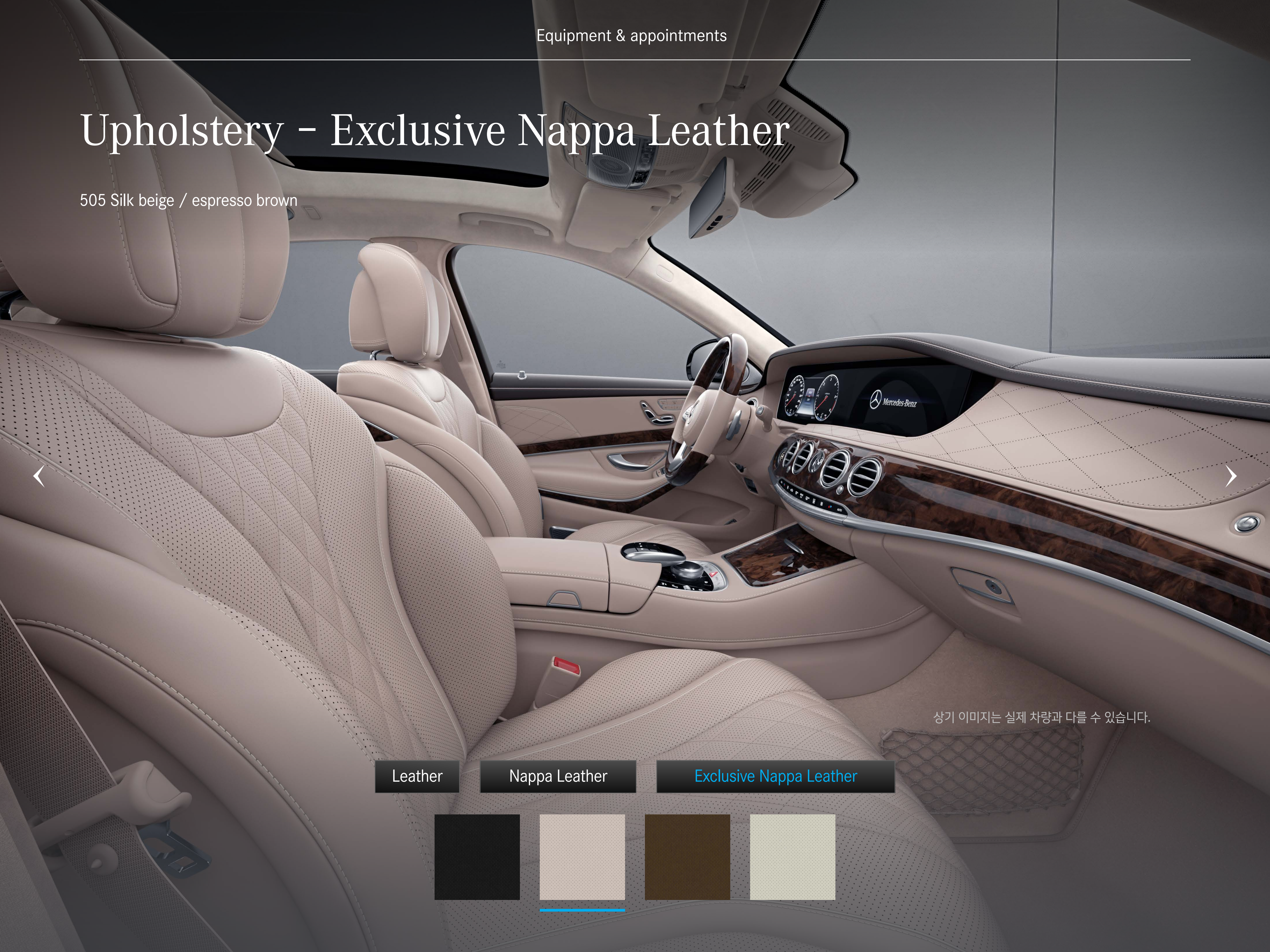

상기 이미지는 실제 차량과 다를 수 있습니다.

Leather

Nappa Leather

Exclusive Nappa Leather

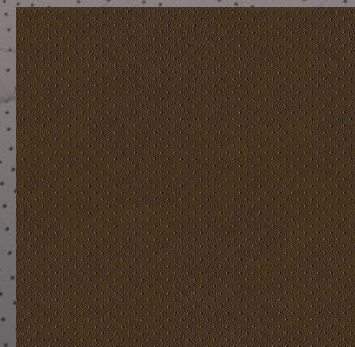

Upholstery – Exclusive Nappa Leather

514 Nut brown / black

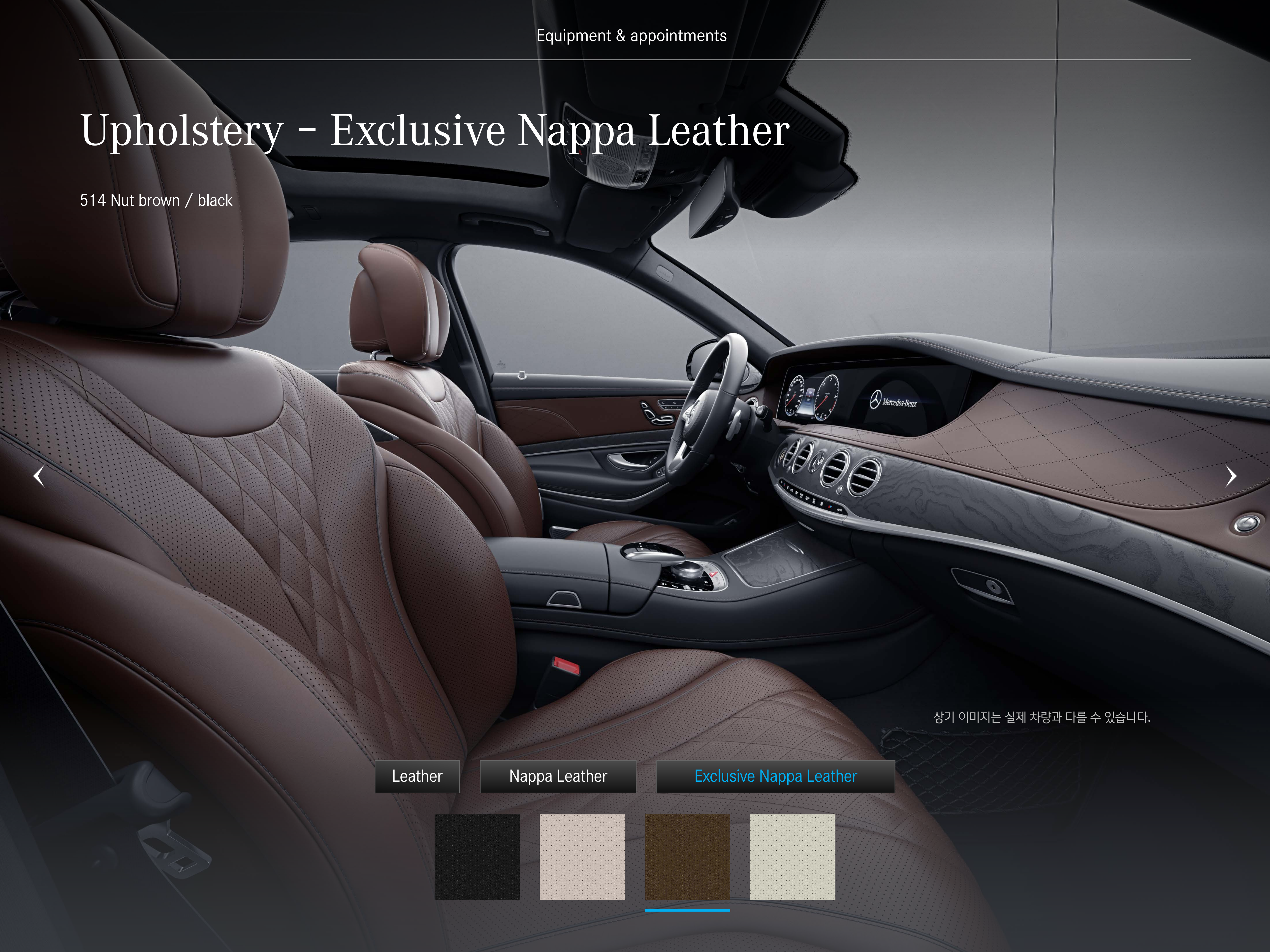

상기 이미지는 실제 차량과 다를 수 있습니다.

Leather

Nappa Leather

Exclusive Nappa Leather

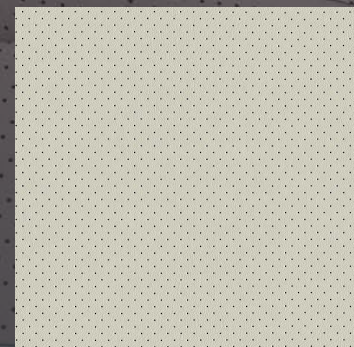
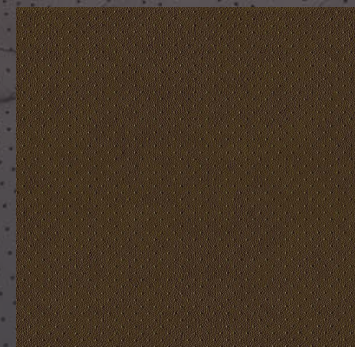
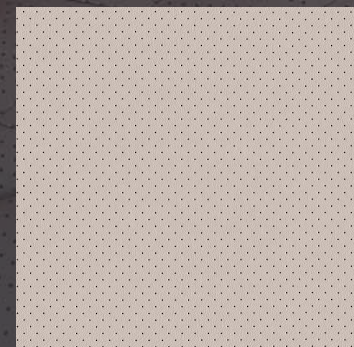
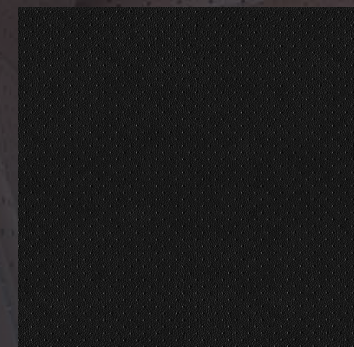

Upholstery – Exclusive Nappa Leather

515 Porcelain / black

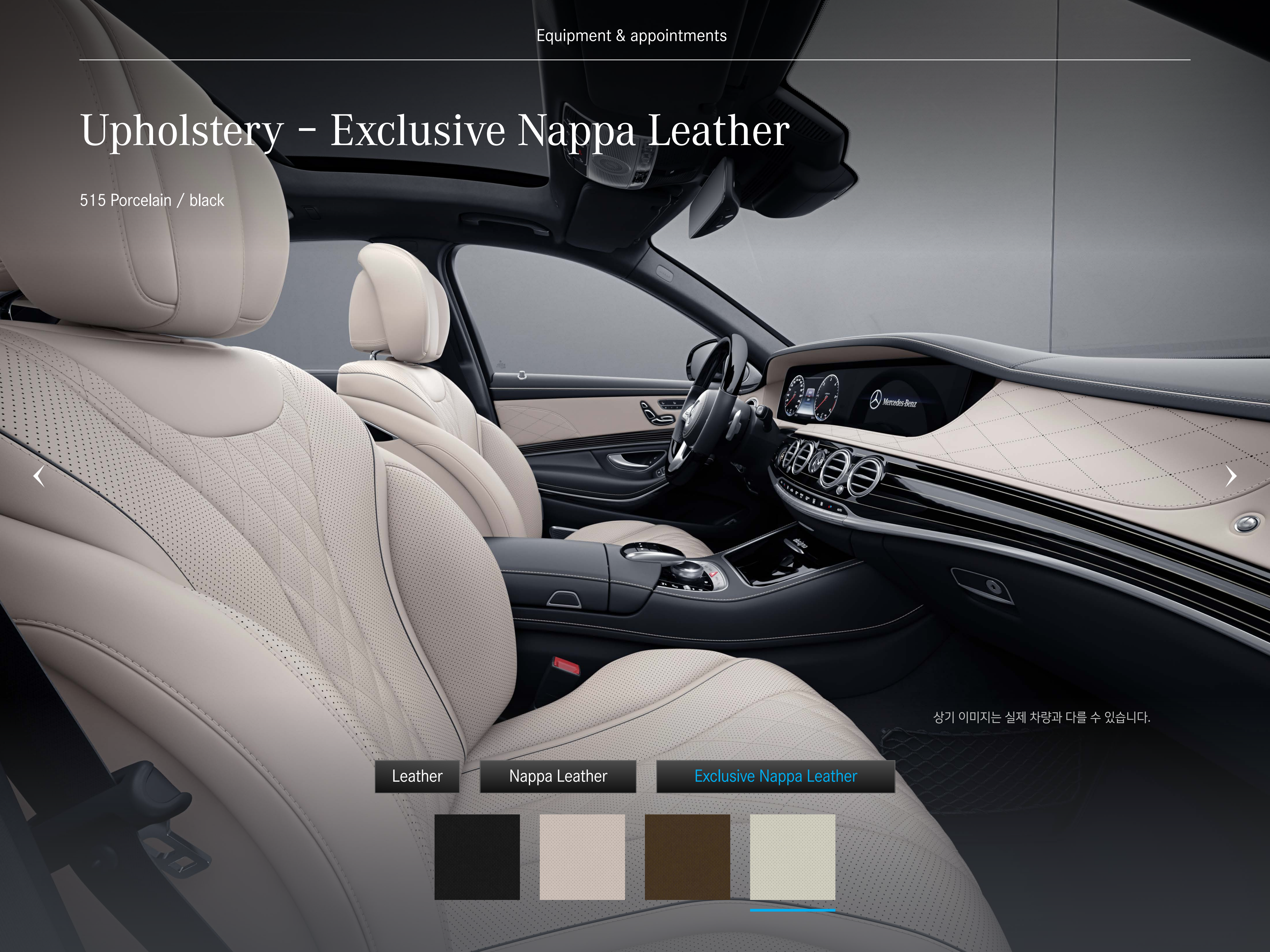

상기 이미지는 실제 차량과 다를 수 있습니다.

Leather

Nappa Leather

Exclusive Nappa Leather

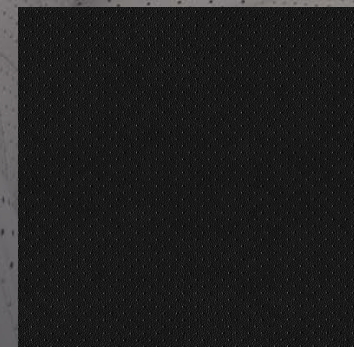

Trim

H10 - AMG carbon fibre / black piano lacquer trim

Mercedes-Benz



상기 이미지는 실제 차량과 다를 수 있습니다.



Trim

H16 - designo piano lacquer, black flowing lines

Mercedes-Benz



상기 이미지는 실제 차량과 다를 수 있습니다.



Trim

H21 - black designo piano lacquer

Mercedes-Benz

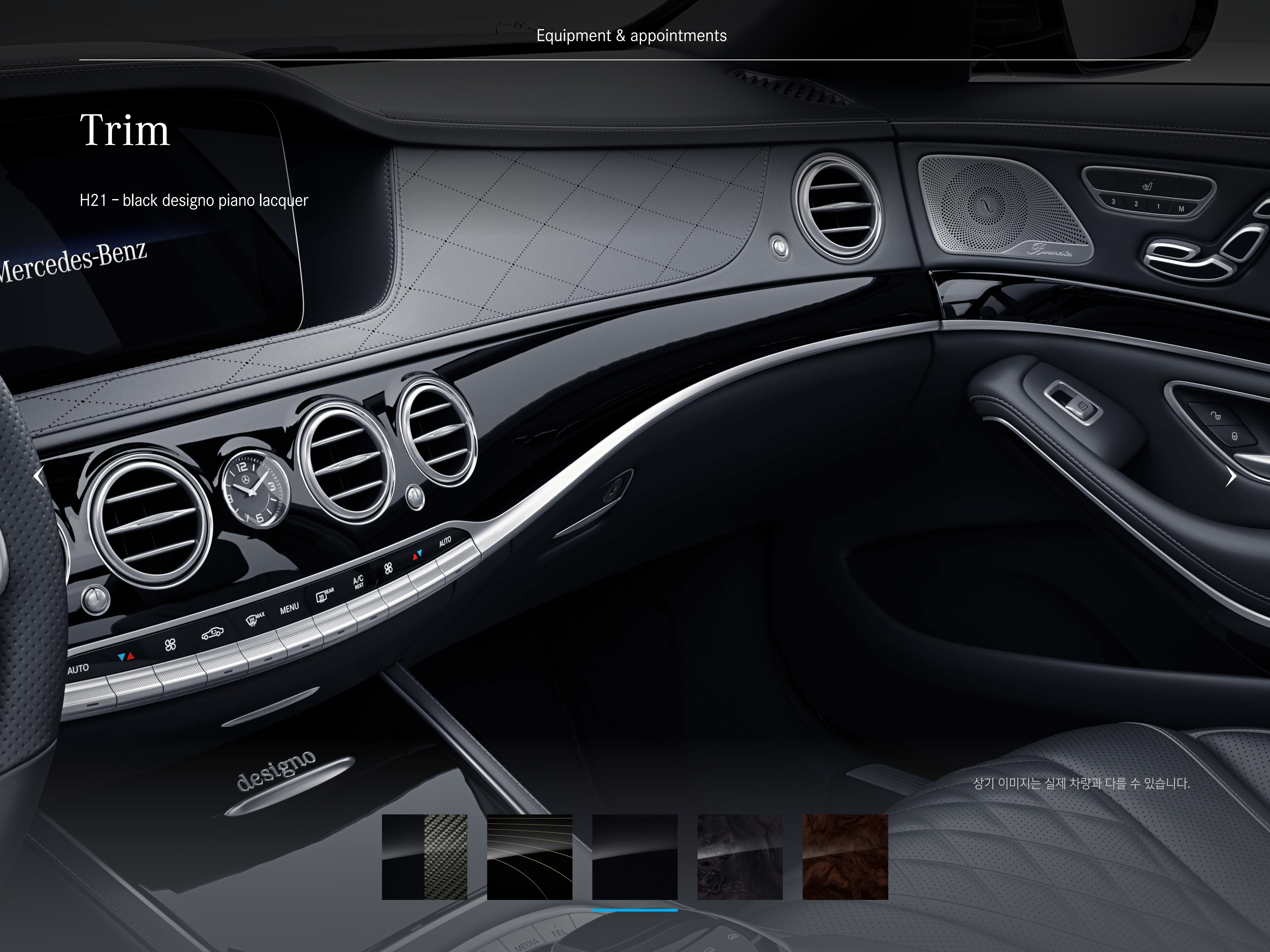

상기 이미지는 실제 차량과 다를 수 있습니다.



Trim

729 - High-gloss black poplar wood trim (S 450 4MATIC Long 기본사양)

Mercedes-Benz

상기 이미지는 실제 차량과 다를 수 있습니다.



Trim

H29 - High-gloss brown burr walnut wood trim (S 560 4MATIC Long 기본사양)

Mercedes-Benz

상기 이미지는 실제 차량과 다를 수 있습니다.



Paintwork

METALLIC PAINTS - 183 Magnetite Black

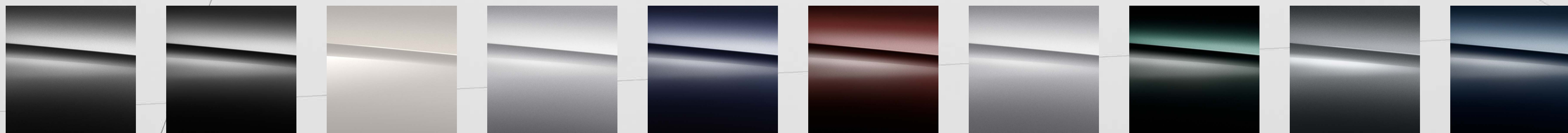

Paintwork

METALLIC PAINTS - 197 Obsidian Black

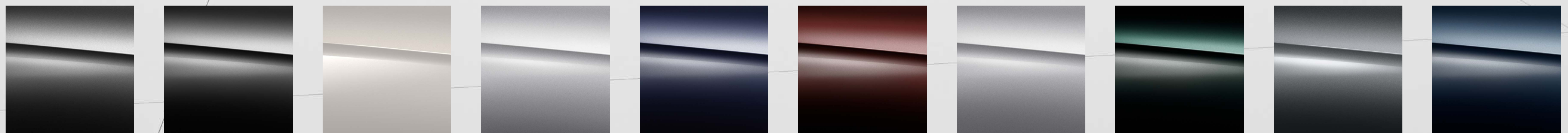

Paintwork

METALLIC PAINTS - 296 Aragonite Silver

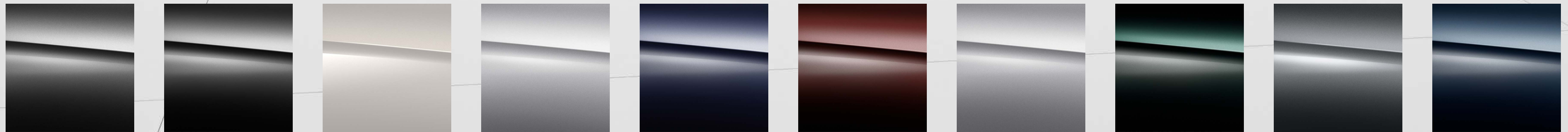

Paintwork

METALLIC PAINTS - 775 Iridium Silver

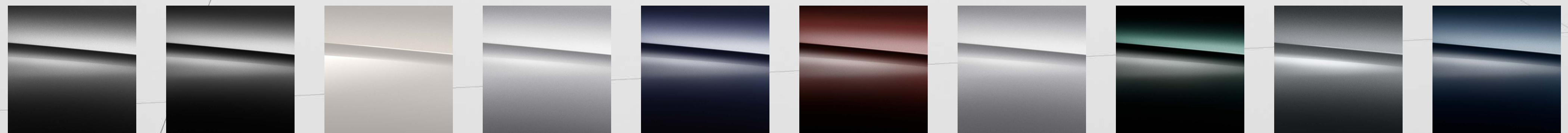

Paintwork

METALLIC PAINTS - 890 Cavansite Blue

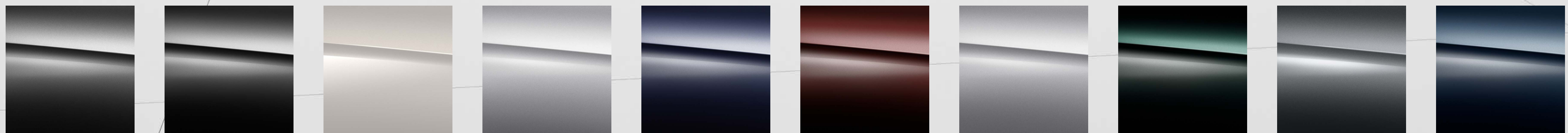

Paintwork

METALLIC PAINTS - 897 Ruby Black

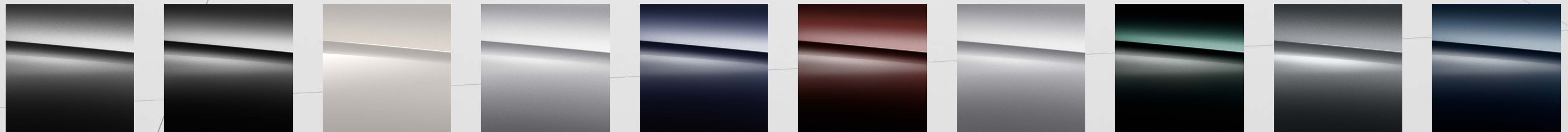

Paintwork

METALLIC PAINTS - 988 Diamond Silver

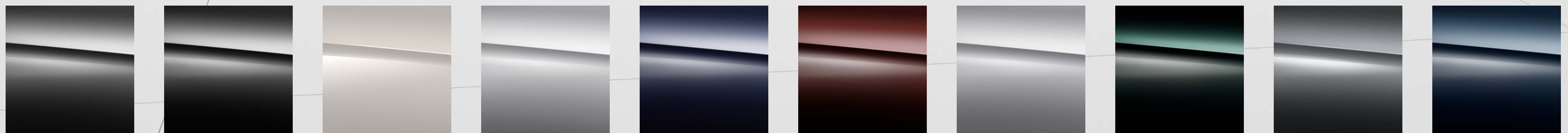

Paintwork

METALLIC PAINTS - 989 Emerald Green

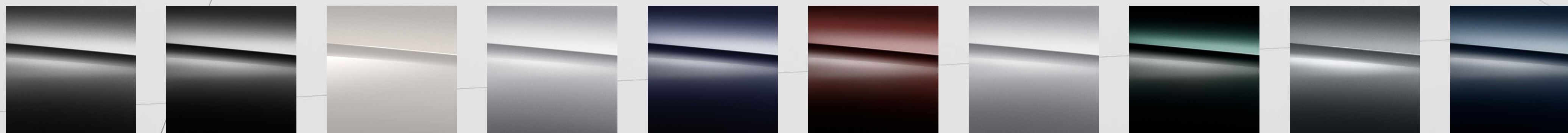

Paintwork

METALLIC PAINTS - 992 Selenite Grey

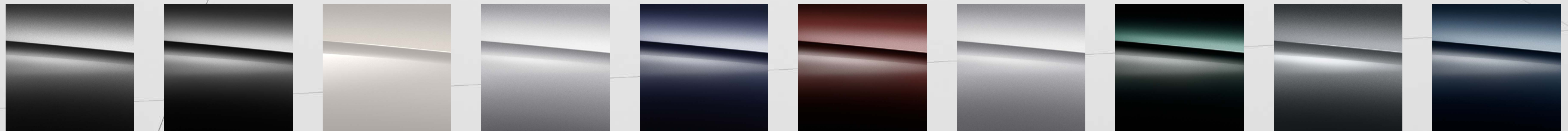

Paintwork

METALLIC PAINTS - 998 Anthracite Blue

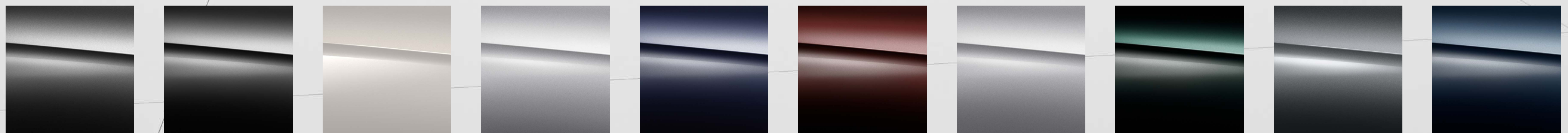

Paintwork

DESIGNO PAINTS - 799 Diamond White Metallic (유료)

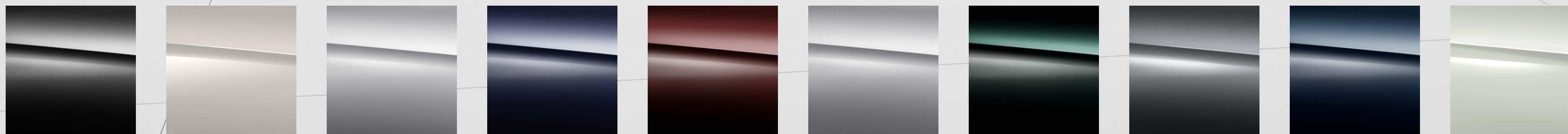

Option list

Model 1

Model 2

사양	S 350 Long	S 450 4MATIC Long	S 560 4MATIC Long	
Driving	엔진	M 276, V/6 가솔린	M 276, V/6 가솔린	M 176, V/8 가솔린
	구동 방식	후륜	사륜	사륜
	변속기	9G-TRONIC	9G-TRONIC	9G-TRONIC
	서스펜션	AIRMATIC	AIRMATIC	AIRMATIC
	디젤 입자상 물질 필터(DPF)	-	-	-
	ECO start/stop	S	S	S
	스티어링	Direct-Steer	Direct-Steer	Direct-Steer
	크루즈 컨트롤	S	S	S
	타이어	런플랫 타이어	런플랫 타이어	런플랫 타이어
	AMG 사운드 머플러	-	-	-
	AMG 세라믹 브레이크 시스템	-	-	-
	휠	19" 멀티스포크	20" 멀티스포크	20" 멀티스포크
Seats	가죽	친연가죽	친연가죽	나파 가죽
	메모리 패키지	앞좌석	앞좌석/뒷좌석	앞좌석/뒷좌석
	열선시트	앞좌석/뒷좌석	앞좌석/뒷좌석	앞좌석/뒷좌석
	통풍시트	앞좌석	앞좌석/뒷좌석	앞좌석/뒷좌석
	멀티컨투어 시트	-	앞좌석	앞좌석/뒷좌석
	VIP 패키지	-	-	S
	ISOFIX/ i-size child restraint system	뒷좌석	뒷좌석	뒷좌석
	트림	유광 포플러 우드 트림, 블랙	유광 포플러 우드 트림, 블랙	유광 월넛 우드 트림, 브라운
인조/가죽 대쉬보드 마감	S	S	S	
선루프	파노라믹 선루프	파노라믹 선루프	파노라믹 선루프	
스티어링휠	다기능 스티어링 휠, 우드/레더	다기능 스티어링 휠, 우드/레더	다기능 스티어링 휠, 우드/레더	
스티어링휠, 열선	S	S	S	
에어컨디셔너	THERMOTRONIC 4존	THERMOTRONIC 4존	THERMOTRONIC 4존	
스모키 패키지	S	S	S	
아날로그 시계	S	S	S	
선 프로텍션 패키지	S	S	S	
자외선 차단 안전 글래스	-	-	S	
Package	AMG 바디 스타일링	-	-	-
	패키지 1	-	-	-
	패키지 2	익스클루시브 트림 패키지 (22215512-KR2만 해당)	익스클루시브 트림 패키지	익스클루시브 트림 패키지
	패키지 3	-	-	-
Tele- matics	내비게이션	한국형 통합 (본사 개발)	한국형 통합 (본사 개발)	한국형 통합 (본사 개발)
	Traffic Sign Assist	S	S	S
	오디오	COMAND Online	COMAND Online	COMAND Online
	음향 시스템	부메스터® 서라운드	부메스터® 서라운드	부메스터® 서라운드
	Touchpad	S	S	S
	Head Up Display	S	S	S
	미디어 인터페이스	S	S	S
	뒷좌석 엔터테인먼트 패키지 (RSE)	-	S	S
	하이패스	S	S	S
	후방카메라	360°	360°	360°
	나이트뷰 어시스트	-	-	-
	TV(DMB)	S	S	S
	무선 충전 시스템	S	S	S
	원격 시동	S	S	S
Light & Sight	헤드라이트	멀티빔 LED	멀티빔 LED	멀티빔 LED
	Adaptive Highbeam Assist	플러스	플러스	플러스
	Daytime Running Lamps	LED	LED	LED
	눈부심 방지 사이드, 룸 미러	S	S	S
	레인 센서	S	S	S
	발광 도어 실 패널	S	S	S
	안개등	뒤	뒤	뒤
	앰비언트 라이트	S	S	S
	전동 접이식 사이드 미러	S	S	S
Safety & Comfort	Active bonnet	S	S	S
	ADAPTIVE BRAKE (HOLD 기능)	S	S	S
	Adaptive Brake Lights, Flashing	S	S	S
	Anti-Lock Braking System (ABS)	S	S	S
	ATTENTION ASSIST	S	S	S
	사각 지대 어시스트	능동형	능동형	능동형
	Active Brake Assist	S (with cross-traffic function)	S (with cross-traffic function)	S (with cross-traffic function)
	Active Distance Assist DISTRONIC	S	S	S
	Electronic Stability Program (ESP)	S	S	S
	차선 유지 어시스트	능동형	능동형	능동형
	KEYLESS-GO	S	S	S
	Active Parking Assist	S	S	S
	PRE-SAFE	플러스	플러스	플러스
	PRE-SAFE Brake	S	S	S
	PRE-SAFE Impulse	S	S	S
	동반석 에어백 자동 해제 장치	S	S	S
	비상 삼각대	S	S	S
	앞유리 와이퍼	MAGIC VISION CONTROL, 열선	MAGIC VISION CONTROL, 열선	MAGIC VISION CONTROL, 열선
	에어백	6개	6개	11개
	- 운전석/동반석	S	S	S
	- 무릎, 운전석/동반석	-	-	-
	- 사이드, 운전석/동반석	S	S	S
	- 사이드, 뒷좌석 좌/우	-	-	S
	- 창문, 좌/우	S	S	S
	- 뒷좌석 벨트, 좌/우	-	-	S
	- 쿠션백	-	-	S
	다이어 공기압 경보 장치	S	S	S
	트렁크 자동 닫힘 장치	S	S	S
파워 클로징	S	S	S	
파킹 브레이크	전자	전자	전자	
핸즈프리 액세스	S	S	S	

Option list

Model 1

Model 2

사양	Mercedes-Maybach S 560 4MATIC	Mercedes-Maybach S 650	
Driving	엔진	M 176, V/8 가솔린	M279, V/12 가솔린
	구동 방식	사륵	후륵
	변속기	9G-TRONIC	7G-TRONIC PLUS
	서스펜션	AIRMATIC	매직 바디 컨트롤
	디젤 입자상 물질 필터(DPF)	-	-
	ECO start/stop	S	S
	스티어링	Direct-Steer	Direct-Steer
	크루즈 컨트롤	S	S
	타이어	런플랫 타이어	런플랫 타이어
	AMG 사운드 머플러	-	-
	AMG 세라믹 브레이크 시스템	-	-
	휠	20" 마야바흐 20홀 단조	20" 멀티 스포크 단조 휠
Seats	가족	익스클루시브 나파 가죽	익스클루시브 나파 가죽
	메모리 패키지	앞좌석/뒷좌석	앞좌석/뒷좌석
	열선시트	앞좌석/뒷좌석	앞좌석/뒷좌석
	통풍시트	앞좌석/뒷좌석	앞좌석/뒷좌석
	멀티컨투어 시트	앞좌석/뒷좌석	앞좌석/뒷좌석
	VIP 패키지	S	S
	ISOFIX/ i-size child restraint system	뒷좌석	뒷좌석
Interior	트림	디지털 플로잉 라인 피아노 라키 트림, 블랙	디지털 플로잉 라인 피아노 라키 트림, 블랙
	인조/가족 대쉬보드 마감	S	S
	선루프	파노라믹 선루프	매직 스키 키 컨트롤 파노라믹 선루프
	스티어링휠	다기능 스티어링 휠, 우드/레더	다기능 스티어링 휠, 우드/레더
	스티어링휠, 열선	S	S
	에어컨디셔너	THERMOTRONIC 4존	THERMOTRONIC 4존
	스모커 패키지	S	S
	아날로그 시계	IWC	IWC
	선 프로텍션 패키지	S	S
	자외선 차단 안전 글래스	S	S
Package	AMG 바디 스타일링	-	-
	패키지 1	-	익스클루시브 트림 패키지
	패키지 2	익스클루시브 트림 패키지	익스클루시브 패키지
	패키지 3	익스클루시브 패키지	-
Tele-matics	내비게이션	한국형 통합 (본사 개발)	한국형 통합 (본사 개발)
	Traffic Sign Assist	S	S
	오디오	COMAND Online	COMAND Online
	음향 시스템	부메스터® 서라운드	부메스터® 하이엔드 3D 서라운드
	Touchpad	S	S
	Head Up Display	S	S
	미디어 인터페이스	S	S
	뒷좌석 엔터테인먼트 패키지 (RSE)	S	S
	하이패스	S	S
	후방카메라	360°	360°
	나이트뷰 어시스트	S	S
	TV(DMB)	S	S
	무선 충전 시스템	S	S
	원격 시동	S	-
Light & Sight	헤드라이트	멀티빔 LED	멀티빔 LED
	Adaptive Highbeam Assist	플러스	플러스
	Daytime Running Lamps	LED	LED
	눈부심 방지 사이드, 룸 미러	S	S
	레인 센서	S	S
	발광 도어 실 패널	S	S
	안개등	뒤	뒤
	앰비언트 라이트	S	S
	전동 접이식 사이드 미러	S	S
Safety & Comfort	Active bonnet	S	S
	ADAPTIVE BRAKE (HOLD 기능)	S	S
	Adaptive Brake Lights, Flashing	S	S
	Anti-Lock Braking System (ABS)	S	S
	ATTENTION ASSIST	S	S
	사각 지대 어시스트	능동형	능동형
	Active Brake Assist	S (with cross-traffic function)	S (with cross-traffic function)
	Active Distance Assist DISTRONIC	S	S
	Electronic Stability Program (ESP)	S	S
	차선 유지 어시스트	능동형	능동형
	KEYLESS-GO	S	S
	Active Parking Assist	S	S
	PRE-SAFE	플러스	플러스
	PRE-SAFE Brake	S	S
	PRE-SAFE Impulse	S	S
	동반석 에어백 자동 해제 장치	S	S
	비상 삼각대	S	S
	앞유리 와이퍼	MAGIC VISION CONTROL, 열선	MAGIC VISION CONTROL, 열선
	에어백	11개	11개
	- 운전석/동반석	S	S
	- 무릎, 운전석/동반석	-	-
	- 사이드, 운전석/동반석	S	S
	- 사이드, 뒷좌석 좌/우	S	S
	- 창문, 좌/우	S	S
	- 뒷좌석 벨트, 좌/우	S	S
	- 쿠션백	S	S
	다이어 공기압 경보 장치	S	S
	트렁크 자동 닫힘 장치	S	S
	파워 클로징	S	S
	파킹 브레이크	전자	전자
	핸즈프리 액세스	S	S

Technical Data

Model 1

Model 2

타이어 등급

사양	S 350 Long (5seats)	S 450 4MATIC Long (4/5seats)	S 560 4MATIC Long (4/5 seats)
Engine and Performance			
엔진 배열/실린더수	V형/6기통	V형/6기통	V형/8기통
배기량 (cc)	2996	2996	3982
최고출력 (hp/rpm)	313/5500	367/5500-6100	469/5250-5500
최대토크 (kg.m/rpm)	48.9/1600-3500	50.9/ 2000-4200	71.3/2000-4000
압축비 (:1)	10.5	10.5	10.5
가속력 (0>100km/h : 초)	6.5	5.4	4.6
최고속도 (km/h)	250	210	250
Power transmission			
구동 방식	후륜 구동	사륜 구동	사륜 구동
변속기	9G-TRONIC	9G-TRONIC	9G-TRONIC
기어비 (1/2/3/4/5/6/7/8/9/R1/R2)	5.35/3.24/2.25/1.64/1.21/1.00/ 0.86/0.72/0.60/R1 4.80/R2-	5.35/3.24/2.25/1.64/1.21/1.00/ 0.86/0.72/0.60/R1 4.80/R2 -	5.35/3.24/2.25/1.64/1.21/1.00/ 0.86/0.72/0.60/R1 4.80/R2 -
최종감속비 (:1)	N/A	2.82	2.65
Fuel and Consumption			
연료탱크 (ℓ)	80	80	80
복합연비 (km/ℓ)	8.9	8.7	8.4
등급	5등급	5등급	5등급
도심연비 (km/ℓ)	7.7	7.5	7.1
고속도로연비 (km/ℓ)	11.2	11.0	10.8
CO2 배출 (g/km)	197	202	212
공기 저항 계수 (Cd value)	0.26	0.27	0.27
Chassis and Wheels			
전륜 액슬	멀티링크	멀티링크	멀티링크
후륜 액슬	멀티링크	멀티링크	멀티링크
서스펜션, 전/후	에어스프링/에어스프링	에어스프링/에어스프링	에어스프링/에어스프링
휠타이어 사이즈 (전)	8.5J x 19 - 245/45 R 19	8.5J x 20 - 245/40 R 20	8.5J x 20 - 245/40 R 20
휠타이어 사이즈 (후)	9.5J X 20 - 275/40 R 19	9.5J X 20 - 275/35 R 20	9.5J X 20 - 275/35 R 20
스티어링 기어	랙 앤 피니언 스티어링	랙 앤 피니언 스티어링	랙 앤 피니언 스티어링
브레이크 (전/후)	V디스크/V디스크	V디스크/V디스크	V디스크/V디스크
Dimension and Weights			
공차 중량 (kg)	2130	2180	2275
휠베이스 (mm)	3165	3165	3165
트레드 전/후 (mm)	1635/1640	1635/1640	1635/1640
길이 (mm)	5260	5280	5280
너비 (mm)	1905	1905	1905
높이 (mm)	1495	1495	1495
트렁크 (ℓ)	530	530	530
최소회전반경 (m)	6.15	6.15	5.95

Technical Data

Model 1

Model 2

타이어 등급

사양	Mercedes-Maybach S 560 4MATIC (4/5 seats)	Mercedes-Maybach S 650
Engine and Performance		
엔진 배열/실린더수	V형/8기통	V형/12기통
배기량 (cc)	3982	5980
최고출력 (hp/rpm)	469/5250-5500	630/5000
최대토크 (kg.m/rpm)	71.3/2000-4000	102.21/2300-4200
압축비 (:1)	10.5	9.0
가속력 (0>100km/h : 초)	4.9	4.7
최고속도 (km/h)	250	250
Power transmission		
구동 방식	사륜 구동	후륜 구동
변속기	9G-TRONIC	7G-TRONIC PLUS
기어비 (1/2/3/4/5/6/7/8/9/R1/R2)	5.36/3.25/2.26/1.64/1.22/1.00/0.87/0.72/0.61/R1 4.80/R2 0.00	4.38/2.86/1.93/1.37/1.00/0.82/0.73/-/-/R1 3.42/R2 2.24
최종감속비 (:1)	2.65	2.65
Fuel and Consumption		
연료탱크 (ℓ)	80	80
복합연비 (km/ℓ)	8.1	6.3
등급	5등급	5등급
도심연비 (km/ℓ)	6.9	5.4
고속도로연비 (km/ℓ)	10.3	7.8
CO2 배출 (g/km)	237-234	286
공기 저항 계수 (Cd value)	0.27	0.28
Chassis and Wheels		
전륜 액슬	멀티링크	멀티링크
후륜 액슬	멀티링크	멀티링크
서스펜션, 전/후	에어스프링/에어스프링	코일스프링/코일스프링
휠-타이어 사이즈 (전)	8.5 J X 20 - 245/40 R 20	8.5 J X 20 - 245/40 R 20
휠-타이어 사이즈 (후)	9.5 J X 20 - 275/35 R 20	9.5 J X 20 - 275/35 R 20
스티어링 기어	랙 앤 피니언 스티어링	랙 앤 피니언 스티어링
브레이크 (전/후)	V디스크/V디스크	V디스크/V디스크
Dimension and Weights		
공차 중량 (kg)	2345	2400
휠베이스 (mm)	3365	3365
트레드 전/후 (mm)	1630/1640	1630/1643
길이 (mm)	5465	5465
너비 (mm)	1900	1915
높이 (mm)	1500	1500
트렁크 (ℓ)	500	500
최소회전반경 (m)	6.45	6.45

· 본 카탈로그에 수록된 제품사양 및 제원은 제품개선을 위하여 사전에 예고없이 변경될 수 있습니다. · 효율적인 사용방법 : 경제속도 정속주행, 급발진, 급가속 금지

· 위 연비는 표준모드에 의한 표준연비로서 도로상태, 운전방법, 차량전제 및 정비상태 등에 따라 실주행 연비와 차이가 있습니다.

· 본 사양은 인증용 차량의 제원이므로 실제 구입하신 차와 사양 및 제원에서 차이가 날 수 있습니다.

Technical Data

Model 1 Model 2 타이어 등급

제조사	정차 차종	모델명	제원	화환차량 등급	첫인·편 등급
DUNLOP	A200	SP SPORT MAXX RT	225/40R18 92Y	4	4
PIRELLI	A200	P zero	225/40ZR18 92Y	5	3
GOODYEAR	A200	Eagle F1 Asymmetric 2	225/40R18 92Y	5	2
BRIDGESTONE	A200	TURANZA T001	225/40R18 92W	4	3
CONTINENTAL	A200	CONTISPORTCONTACT 5	225/40R18 92W	5	3
CONTINENTAL	A-Class	ECO CONTACT 5	205/55R16 91H	3	2
CONTINENTAL	A-Class	CONTISPORTCONTACT 5	225/40R18 92Y	3	3
GOODYEAR	A-Class	EAGLE F1 ASYMMETRIC 2 R0F	225/40R18 92W	4	2
PIRELLI	A-Class	PZERO (R-F)	225/40R18 92W	5	1
DUNLOP	A-Class	SP SPORT MAXX RT	225/40R18 92Y	4	4
BRIDGESTONE	A-Class	TURANZA T001	225/40R18 92W	4	3
YOKOHAMA	A-Class	C-DRIVE 2 AC02	205/55R16 91H	3	3
YOKOHAMA	A-Class	C-DRIVE 2 AC02	205/55R16 91V	3	3
GOODYEAR	A-Class	EFFICIENT GRIP R0F	205/55R16 91V	3	3
MICHELIN	A-Class	ENERGY SAVER	205/55R16 91V	3	3
BRIDGESTONE	A-Class	TURANZA T001	205/55R16 91V	4	2
PIRELLI	B220	Cinturato P7	225/45R17 91Y	4	3
CONTINENTAL	B220	conti sport contact 5	225/45R17 91Y	5	3
MICHELIN	B220	PRIMACY HP	225/45R17 91W	5	2
BRIDGESTONE	B220	TURANZA T001	225/45R17 91W	5	2
CONTINENTAL	B220	ContiProContact	225/45R17 91H	4	3
YOKOHAMA	B220	ADVAN SPORT V105	225/45R17 91W	4	3
CONTINENTAL	B-Class	CONTI ECO CONTACT 5	205/55R16 91H	3	2
GOODYEAR	B-Class	EFFICIENT GRIP R0F	205/55R16 91V MOE	4	3
YOKOHAMA	B-Class	ADVAN SPORT V105	225/45R17 91W	3	3
YOKOHAMA	B-Class	C-DRIVE 2 AC02	205/55R16 91H	3	3
PIRELLI	B-Class	CINTURATO P7	225/45R17 91W	4	2
CONTINENTAL	B-Class	CONTI PRO CONTACT	225/45R17 91H	4	3
CONTINENTAL	B-Class	CONTI PRO CONTACT 5	225/45R17 91W	5	3
CONTINENTAL	B-Class	CONTI SPORT CONTACT 3	225/40R18 92Y	5	3
CONTINENTAL	B-Class	CONTI SPORT CONTACT 5	225/45R17 91V	5	3
GOODYEAR	B-Class	EAGLE F1 ASYMMETRIC 2	225/40R18 92Y	5	2
GOODYEAR	B-Class	EFFICIENT GRIP	205/55R16 91V	3	3
GOODYEAR	B-Class	EFFICIENT GRIP R0F	205/55R16 91V	4	3
MICHELIN	B-Class	ENERGY SAVER	205/55R16 91V	3	3
MICHELIN	B-Class	PRIMACY HP	225/45R17 91W	5	2
BRIDGESTONE	B-Class	TURANZA ER300	205/55R16 91H	5	3
BRIDGESTONE	B-Class	TURANZA T001	205/55R16 91V	4	2
BRIDGESTONE	B-Class	TURANZA T001	225/40R18 92W	4	3
BRIDGESTONE	B-Class	TURANZA T001	225/45R17 91V	4	3
BRIDGESTONE	B-Class	TURANZA T001	225/45R17 91W	5	2
CONTINENTAL	C200 4Matic	conti sport contact 5	225/45R18 95Y	5	3
MICHELIN	C200 4Matic	PRIMACY 3	225/45R18 95Y	4	2
YOKOHAMA	C200 4Matic	ADVAN SPORT V105	225/45ZR18 95Y	5	3
PIRELLI	C200 4Matic	CINTURATO P7	225/45R18 95W	4	2
PIRELLI	C200 4Matic	CINTURATO P7	245/40R18 97Y	4	3
CONTINENTAL	C200 4Matic	conti sport contact 5	225/45R18 95Y	5	3
MICHELIN	C200 4Matic	PRIMACY 3	225/45R18 95Y	4	2
BRIDGESTONE	C200 4Matic	POTENZA S001	225/45R18 95Y	5	2
YOKOHAMA	C200 4Matic	ADVAN SPORT V105	245/40ZR18 97Y	5	3
Hankook	C200 4Matic	veNus S1 evo2 /K117	245/40R18 97Y	4	2
GOODYEAR	C200 4Matic	EAGLE F1 ASYMMETRIC 2 R10F	225/40R19 93Y	4	3
CONTINENTAL	C200 4Matic	CONTISPORTCONTACT 5	225/40R19 93Y	5	3
MICHELIN	C200 4Matic	PILOT SPORT CLP2	255/35R19 96Y	5	4
YOKOHAMA	C-Class	ADVAN SPORT V103	205/55R16 91V	4	3
PIRELLI	C-Class	CINTURATO P7	205/55R16 91V	4	2
Pirelli	C-Class	CINTURATO P7	225/50R17 94W MOE	4	3
Pirelli	C-Class	CINTURATO P7	245/40R18 97Y XL MOE	3	2
CONTINENTAL	C-Class	CONTI 4X4 CONTACT	235/50R19 99Y	4	3
CONTINENTAL	C-Class	CONTI 4X4 CONTACT	235/50R19 99V AS	5	3
CONTINENTAL	C-Class	CONTI 4X4 CONTACT	235/60R17 102V AS	5	3
CONTINENTAL	C-Class	CONTI CROSS CONTACT UHP	255/45R19 100V	4	3
CONTINENTAL	C-Class	CONTI CROSS CONTACT UHP	255/55R17 104V AS	5	3
CONTINENTAL	C-Class	CONTI PREMIUM CONTACT 2	205/55R16 91V	5	3
CONTINENTAL	C-Class	CONTI SPORT CONTACT 5	225/40R18 92Y XL	3	3
CONTINENTAL	C-Class	CONTI SPORT CONTACT 5	225/45R17 91W	3	3
CONTINENTAL	C-Class	CONTI SPORT CONTACT 5	245/40R17 91W	3	3
CONTINENTAL	C-Class	CONTI SPORT CONTACT 5	255/35R18 94Y XL	4	3
DUNLOP	C-Class	FAST RESPONSE	205/55R16 91V	4	4
PIRELLI	C-Class	P ZERO	225/40ZR18 92Y XL	4	1
BRIDGESTONE	C-Class	POTENZA S001	225/45R18 95Y XL MOE	4	2
BRIDGESTONE	C-Class	POTENZA S001	245/40R18 97Y XL MOE	4	2
MICHELIN	C-Class	PRIMACY 3	225/45R18 95Y XL MOE	4	2
MICHELIN	C-Class	PRIMACY 3	225/50R17 94W MOE	4	2
MICHELIN	C-Class	PRIMACY 3	245/40R18 97Y XL MOE	4	2
MICHELIN	C-Class	PRIMACY HP	225/45R17 91W	5	2
MICHELIN	C-Class	PRIMACY HP	245/40R17 91W	5	2
CONTINENTAL	C-Class	SPORT CONTACT 5	225/50R17 94W MOE	4	3
BRIDGESTONE	C-Class	TURANZA T001	225/50R17 94W MOE	3	2
PIRELLI	C-Class	CINTURATO P7	245/40R18 97Y	4	3
CONTINENTAL	C-Class	CONTISPORT CONTACT 5	225/45R18 95Y	3	3
CONTINENTAL	C-Class	CONTI SPORT CONTACT 5	245/40R18 97Y	3	3
BRIDGESTONE	C-Class	POTENZA S001	225/45R18 95Y	5	2
BRIDGESTONE	C-Class	POTENZA S001	245/40R18 97Y	5	2
MICHELIN	C-Class	PRIMACY 3	245/40R18 97Y	4	2
PIRELLI	C-Class	CINTURATO P7	225/50R17 94W	4	3
CONTINENTAL	C-Class	CONTI SPORT CONTACT 5	225/50R17 94W	5	3
GOODYEAR	C-Class	EFFICIENT GRIP PERFORMANCE	225/50R17 98W	3	1
MICHELIN	C-Class	PRIMACY 3	225/50R17 94W	4	2
MICHELIN	C-Class	PRIMACY MXM4	225/50R17 94V	4	4
BRIDGESTONE	C-Class	TURANZA T001	225/50R17 94W	3	2
Hankook	C-Class	VENTUS S1 EVO 2/K117	225/50R17 94W	3	2
GOODYEAR	C-Class	EAGLE F1 ASYMMETRIC 2 R0F	225/40R19 93Y	4	3
CONTINENTAL	C-Class	CONTISPORTCONTACT 5P	225/40R19 93Y	5	3
CONTINENTAL	C-Class	CONTISPORTCONTACT 5P	245/35ZR19 93ZR	4	2
GOODYEAR	C-Class	Eagle F1 Asymmetric 2	245/35R19 93Y	5	2
PIRELLI	C-Class	P ZERO	255/35R19 96Y	5	3
PIRELLI	C-Class Cabriolet	P ZERO	225/40R19 93Y XL MOE	4	1
PIRELLI	C-Class Cabriolet	P ZERO	255/35R19 96Y XL MOE	4	1
CONTINENTAL	C-Class Cabriolet	SPORT CONTRACT 5 SSR	225/40R19 93Y XL MOE	4	2
CONTINENTAL	C-Class Cabriolet	SPORT CONTRACT 5 SSR	255/35R19 96Y XL MOE	4	2
PIRELLI	C-Class Coupe	P ZERO	225/40R19 93Y XL MOE	4	1
PIRELLI	C-Class Coupe	P ZERO	255/35R19 96Y XL MOE	4	1
CONTINENTAL	C-Class Coupe	SPORT CONTRACT 5 SSR	225/40R19 93Y XL MOE	4	2
CONTINENTAL	C-Class Coupe	SPORT CONTRACT 5 SSR	255/35R19 96Y XL MOE	4	2
MICHELIN	CLA	PRIMACY HP	225/45R17 91W	5	2
CONTINENTAL	CLA	SPORT CONTACT 5	225/45R17 91V	3	2
BRIDGESTONE	CLA	TURANZA T001	225/45R17 91V	4	2
CONTINENTAL	CLA	CONTISPORT CONTACT 5	225/40R18 92Y	5	3
GOODYEAR	CLA220	EAGLE F1 ASYMMETRIC 2	225/40R18 92Y	5	2
DUNLOP	CLA220	SP SPORT MAXX RT	225/40R18 92Y	4	4
PIRELLI	CLA220	P zero	225/40ZR18 92Y	5	3
GOODYEAR	CLA220	Eagle F1 Asymmetric 2	225/40R18 92Y	5	2
BRIDGESTONE	CLA220	TURANZA T001	225/40R18 92W	4	3
CONTINENTAL	CLA220	CONTISPORTCONTACT 5	225/40R18 92W	5	3
GOODYEAR	CLA250 4Matic	EAGLE F1 ASYMMETRIC 2 R0F	225/40R18 92W	4	2
BRIDGESTONE	CLA250 4Matic	TURANZA T001	225/40R18 92W	4	3
DUNLOP	CLA250 4Matic	SP SPORT MAXX RT	225/40R18 92Y	4	4
CONTINENTAL	CLA250 4Matic	conti sport contact 5	225/40R18 92Y	5	3
PIRELLI	CLA250 4Matic	P zero	225/40ZR18 92Y	5	3
PIRELLI	E220 d Coupe, E400 4Matic Coupe, E400 Cabriolet	PZERO	245/35ZR20 95Y	4	1
PIRELLI	E220 d Coupe, E400 4Matic Coupe, E400 Cabriolet	PZERO	275/30ZR20 97Y	5	2
PIRELLI	E300 AMG Line	CINTURATO P7 (e)	245/40R19 98Y	3	1
PIRELLI	E300 AMG Line	CINTURATO P7 (e)	275/35R19 100Y	3	1
MICHELIN	E300 AMG Line, E300 4Matic AMG Line	PILOT SUPER SPORT	245/35R20 95Y	5	2
MICHELIN	E300 AMG Line, E300 4Matic AMG Line	PILOT SUPER SPORT	275/30R20 97Y	5	2
PIRELLI	E300 AMG Line, E300 4Matic AMG Line	PZERO RUNFLAT	245/35R20 95Y	5	3
PIRELLI	E300 AMG Line, E300 4Matic AMG Line	PZERO RUNFLAT	275/30R20 97Y	5	3
PIRELLI	E350 d, E220 d Coupe	CINTURATO P7 (e)	245/40R19 98Y	3	1
GOODYEAR	E350 d, E220 d Coupe	EAGLE F1 ASYMMETRIC 3	245/40R19 98Y	4	3
PIRELLI	E350 d, E220 d Coupe	CINTURATO P7 (e)	275/35R19 100Y	3	1
GOODYEAR	E350 d, E220 d Coupe	EAGLE F1 ASYMMETRIC 3 R0F	275/35R19 100Y	3	2
CONTINENTAL	E-Class	CONTI PREMIUM CONTACT 2	225/55R16 95W	4	2
MICHELIN	E-Class	PRIMACY HP	205/60R16 92W	5	2
MICHELIN	E-Class	PRIMACY HP	225/55R16 95W	5	2
PIRELLI	E-Class	P ZERO	245/35R19 93Y	4	2
PIRELLI	E-Class	P ZERO	275/30R19 96Y	4	2
GOODYEAR	E-Class	EAGLE F1 ASYMMETRIC 3	245/45R18 100Y	3	2
MICHELIN	E-Class	PRIMACY 3	245/45R18 100Y	3	2
BRIDGESTONE	E-Class	TURANZA T005L	245/45R18 100Y	3	2
PIRELLI	E-Class	CINTURATO P7 ALL SEASON PLUS	245/45R18 100Y	3	4
PIRELLI	E-Class	CINTURATO P7	245/45R18 100Y	4	2
Hankook	E-Class	veNus S1 evo2 /K117	245/45R18 100Y	4	2
GOODYEAR	E-Class	EAGLE F1 ASYMMETRIC 3 R0F	275/40R18 99Y	3	2
PIRELLI	E-Class	CINTURATO P7	275/40R18 99Y	4	3
PIRELLI	E-Class Coupe/Cabriolet	CINTURATO P7	245/45R17 95W	4	2
PIRELLI	E-Class Coupe/Cabriolet	CINTURATO P7	245/45R17 99Y XL	3	2
CONTINENTAL	E-Class Coupe/Cabriolet	CONTI SPORT CONTACT 3	235/40R18 91Y	5	2
CONTINENTAL	E-Class Coupe/Cabriolet	CONTI SPORT CONTACT 3	255/35R18 94Y XL	5	2
CONTINENTAL	E-Class Coupe/Cabriolet	CONTI SPORT CONTACT 5P	235/35ZR19 XL	5	2
CONTINENTAL	E-Class Coupe/Cabriolet	CONTI SPORT CONTACT 5P	255/30ZR19 XL	5	2
GOODYEAR	E-Class Coupe/Cabriolet	EFFICIENT GRIP	245/45R17 95W	5	2
PIRELLI	E-Class Coupe/Cabriolet	P ZERO	245/40R18 97Y XL	5	1
PIRELLI	E-Class Coupe/Cabriolet	P ZERO	265/35R18 97Y XL	5	1
BRIDGESTONE	E-Class Coupe/Cabriolet	POTENZA RE050A	235/45R17 94W	5	3
BRIDGESTONE	E-Class Coupe/Cabriolet	POTENZA RE050A	255/40R17 94W	5	3
MICHELIN	E-Class Coupe/Cabriolet	PRIMACY HP	235/45R17 94W	5	2
MICHELIN	E-Class Coupe/Cabriolet	PRIMACY HP	245/45R17 93W	5	2
MICHELIN	E-Class Coupe/Cabriolet	PRIMACY HP	255/40R17 94W	5	2
CONTINENTAL	E-Class Coupe/Cabriolet	SPORT CONTACT 3	245/40R18 97Y XL	5	2
CONTINENTAL	E-Class Coupe/Cabriolet	SPORT CONTACT 3	255/35R18 94Y XL	5	2
CONTINENTAL	E-Class Coupe/Cabriolet	SPORT CONTACT 3	265/35R18 97Y XL	5	2
CONTINENTAL	E-Class Coupe/Cabriolet	SPORT CONTACT 5	245/45R17 95W	3	3
PIRELLI	E-Class, E220 d Coupe	CINTURATO P7 (e)	245/40R19 98Y	3	1
GOODYEAR	E-Class, E220 d Coupe	EAGLE F1 ASYMMETRIC 3	245/40R19 98Y	4	3
PIRELLI	E-Class, E220 d Coupe	CINTURATO P7 (e)	275/35R19 100Y	3	1
GOODYEAR	E-Class, E220 d Coupe	EAGLE F1 ASYMMETRIC 3 R0F	275/35R19 100Y	3	2
YOKOHAMA	GLA	C-DRIVE 2 AC02	235/50R18 97V	3	3
YOKOHAMA	GLA	C-DRIVE 2	235/50R18 97V	3	3
CONTINENTAL	GLA	SPORT CONTACT 5	235/45R19 95V MOE	4	2
CONTINENTAL	GLA	SPORT CONTACT 5	235/50R18 97V	2	2
CONTINENTAL	GLA220	conti sport contact 5	235/50R18 97V	5	3
PIRELLI	GLA220	SCORPION VERDE	235/50R18 97V	4	2
BRIDGESTONE	GLA220	DUELER H/P SPORT	235/50R18 97V	4	2
YOKOHAMA	GLA220	C-DRIVE 2 AC02	235/50R18 97V	3	3
DUNLOP	GLA220	SP Winter Sport 4D	215/55 R18 95H M+S MOE	5	3
GOODYEAR	GLA250 4Matic	EFFICIENT GRIP R0F	235/45R19 95V	4	2
BRIDGESTONE	GLA250 4Matic	DUELER H/P SPORT	235/45R19 95H	4	2
CONTINENTAL	GLA250 4Matic	CONTISPORTCONTACT 5	235/45R19 95V	5	3
YOKOHAMA	GLC	ADVAN SPORT V105	235/60R18 103V	3	3
CONTINENTAL	GLC	CROSSCONTACT LX SPORT	235/55R19 101H	4	3
CONTINENTAL	GLC	CROSSCONTACT LX SPORT	235/60R18 107V	4	3
BRIDGESTONE	GLC	DUELER H/P SPORT	235/55R19 101W	5	1
BRIDGESTONE	GLC	DUELER H/P SPORT	235/60R18 103W	4	3
BRIDGESTONE	GLC	DUELER H/P SPORT	255/45R20 101W	4	2
MICHELIN	GLC	LATITUDE SPORT 3	235/55R19 101Y	3	2
PIRELLI	GLC	SCORPION VERDE	235/60R18 107Y	4	2
PIRELLI	GLC	SCORPION VERDE	255/45R20 105W	3	2
PIRELLI	GLC	SCORPION VERDE ALL SEASONS	235/55R19 105V	3	3
Hankook	GLC	VENTUS S1 evo2 SUV/K117A	235/55R19 101W	4	1
Hankook	GLC	VENTUS S1 evo2 SUV/K117A	235/60R18 103W	4	1
PIRELLI	GLC 250 d 4MATIC	SCORPION VERDE			

Technical Data

차량 제원표

타이어 등급

제조사	장착 차종	모델명	제원	회전저항 등급	젖은노면 등급
DUNLOP	Mercedes-AMG C63 Coupe, C63 S Coupe, C63 Cabriolet	SP SPORT MAXX RT	285/30R19 98Y	4	4
CONTINENTAL	Mercedes-AMG C-Class	CONTI PRO CONTACT	225/40R18 92H XL	4	3
CONTINENTAL	Mercedes-AMG C-Class	CONTI PRO CONTACT	255/35R18 94H XL	4	3
CONTINENTAL	Mercedes-AMG C-Class	CONTI SPORT CONTACT 5P	235/35ZR19 XL	5	2
CONTINENTAL	Mercedes-AMG C-Class	CONTI SPORT CONTACT 5P	235/40ZR18 95Y XL	5	2
CONTINENTAL	Mercedes-AMG C-Class	CONTI SPORT CONTACT 5P	255/30ZR19 XL	5	2
CONTINENTAL	Mercedes-AMG C-Class	CONTI SPORT CONTACT 5P	255/35ZR18 94Y XL	5	2
PIRELLI	Mercedes-AMG C-Class	P ZERO	225/40R19 93Y XL MOE	4	1
PIRELLI	Mercedes-AMG C-Class	P ZERO	255/35R19 96Y XL MOE	4	1
CONTINENTAL	Mercedes-AMG C-Class	SPORT CONTRACT 5 SSR	225/40R19 93Y XL MOE	4	2
CONTINENTAL	Mercedes-AMG C-Class	SPORT CONTRACT 5 SSR	255/35R19 96Y XL MOE	4	2
MICHELIN	Mercedes-AMG C-Class	PILOT SPORT CUP2	245/35R19 93Y	5	4
MICHELIN	Mercedes-AMG C-Class	PILOT SPORT CUP2	265/35R19 98Y	5	4
MICHELIN	Mercedes-AMG C-Class	PILOT SUPER SPORT	245/35R19 93Y	5	2
MICHELIN	Mercedes-AMG C-Class	PILOT SUPER SPORT	265/35R19 98Y	5	2
DUNLOP	Mercedes-AMG C-Class	SPORT MAXX RT	265/35R19 98Y	5	2
YOKOHAMA	Mercedes-AMG C-Class, E-Class Coupe	ADVAN SPORT V103	235/35ZR19	5	2
YOKOHAMA	Mercedes-AMG C-Class, E-Class Coupe	ADVAN SPORT V103	255/30ZR19	5	2
PIRELLI	Mercedes-AMG CLA	PZERO	235/35ZR19 91Y XL	4	2
PIRELLI	Mercedes-AMG E43 4Matic	PZERO	245/35ZR20 95Y	4	2
PIRELLI	Mercedes-AMG E43 4Matic	PZERO	275/30ZR20 97Y	5	1
PIRELLI	Mercedes-AMG E63 4Matic +	P ZERO	265/35R20 99Y	5	3
MICHELIN	Mercedes-AMG E63 4Matic +	PILOT SPORT 4S	265/35R20 99Y	4	1
PIRELLI	Mercedes-AMG E63 4Matic +	P ZERO	295/30ZR20 101Y	5	3
MICHELIN	Mercedes-AMG E63 4Matic +	PILOT SPORT 4S	295/30R20 101Y	4	1
CONTINENTAL	Mercedes-AMG E-Class	CONTI SPORT CONTACT 5P	255/35ZR19 96Y XL	5	2
CONTINENTAL	Mercedes-AMG E-Class	CONTI SPORT CONTACT 5P	285/30ZR19 98Y XL	5	2
CONTINENTAL	Mercedes-AMG GLA	CONTI SPORT CONTACT 5P	235/40ZR20 96Y XL	5	2
CONTINENTAL	Mercedes-AMG GLA	CONTI SPORT CONTACT 5P	235/45ZR19 99Y XL	4	2
CONTINENTAL	Mercedes-AMG GLA	CONTI SPORT CONTACT 5P	235/40ZR20 96Y	5	3
CONTINENTAL	Mercedes-AMG GLA45 4Matic	ContiSport CONTACT 5P	235/40ZR20 96Y	5	3
CONTINENTAL	Mercedes-AMG GLE	CROSSCONTACT UHP	295/35ZR21 107Y	5	2
MICHELIN	Mercedes-AMG GLE	LATITUDE SPORT	295/35R21 107Y	4	3
PIRELLI	Mercedes-AMG GLE	PZERO	295/35ZR21 107Y	5	3
CONTINENTAL	Mercedes-AMG GT	CONTISPORTCONTACT 5P	265/35ZR19 98Y	5	2
CONTINENTAL	Mercedes-AMG GT	CONTISPORTCONTACT 5P	295/30ZR20 101Y	5	2
CONTINENTAL	Mercedes-AMG GT S	ContiSport CONTACT 5P	265/35R19 98Y	5	3
MICHELIN	Mercedes-AMG GT S	*PILOT SPORT CUP2 (only in combination with AMG DY-NAMIC PLUS Package)*	265/35R19 98Y	5	4
MICHELIN	Mercedes-AMG GT S	PILOT SUPER SPORT	265/35R19 98Y	5	2
MICHELIN	Mercedes-AMG GT S	PILOT SUPER SPORT	295/30R20 101Y	5	2
CONTINENTAL	Mercedes-AMG S63	ContiSport CONTACT 5P	235/40ZR20 101Y	5	3
CONTINENTAL	Mercedes-AMG S63	ContiSport CONTACT 5P	285/35ZR20 104Y	5	3
YOKOHAMA	Mercedes-AMG S-Class	ADVAN SPORT V105	225/45R17 91W	4	3
CONTINENTAL	Mercedes-AMG S-Class	CONTI SPORT CONTACT 5P	255/40ZR20 101Y XL	4	2
CONTINENTAL	Mercedes-AMG S-Class	CONTI SPORT CONTACT 5P	285/35ZR20 104Y XL	4	2
MICHELIN	Mercedes-AMG S-Class	PRIMACY HP	225/45R17 91W	5	2
MICHELIN	Mercedes-AMG S-Class	PRIMACY HP	245/40R17 91W	5	2
CONTINENTAL	Mercedes-AMG S-Class	SPORT CONTRACT 2	255/40R19 100Y XL	4	2
CONTINENTAL	Mercedes-AMG S-Class	SPORT CONTRACT 2	275/40R19 101Y	5	2
CONTINENTAL	Mercedes-AMG S-Class	SPORT CONTRACT 5P	225/45R17 91W	3	3
CONTINENTAL	Mercedes-AMG S-Class	SPORT CONTRACT 5P	245/40R17 91W	3	3
CONTINENTAL	Mercedes-AMG SL	CONTI SPORT CONTACT 5P	255/35ZR19 96Y XL	5	2
CONTINENTAL	Mercedes-AMG SL	CONTI SPORT CONTACT 5P	285/30ZR19 98Y XL	5	2
CONTINENTAL	Mercedes-AMG SL	CONTI SPORT CONTACT 5P	285/30ZR20 99Y XL	5	2
CONTINENTAL	Mercedes-Maybach S-Class	CONTISPORTCONTACT 5	245/45R19 102Y	3	3
GOODYEAR	Mercedes-Maybach S-Class	EAGLE F1 ASYMMETRIC 2 ROF	245/40R20 99Y	4	2
GOODYEAR	Mercedes-Maybach S-Class	EFFICIENTGRIP ROF	245/45R19 102Y	4	3
PIRELLI	Mercedes-Maybach S-Class	P ZERO	245/40R20 99Y	5	3
PIRELLI	Mercedes-Maybach S-Class	P ZERO	245/45R19 102Y	3	3
PIRELLI	Mercedes-Maybach S-Class	P ZERO	275/35R20 102Y	5	3
PIRELLI	Mercedes-Maybach S-Class	P ZERO	275/35ZR20 102Y	4	2
PIRELLI	Mercedes-Maybach S-Class	P ZERO	275/40R19 101Y	5	3
MICHELIN	Mercedes-Maybach S-Class	PILOT SPORT 3	245/45R19 102Y	5	2
BRIDGESTONE	Mercedes-Maybach S-Class	POTENZA S001	245/45R19 102Y	4	2
DUNLOP	Mercedes-Maybach S-Class	SP SPORT MAXX GT	245/40R20 99Y	5	3
DUNLOP	Mercedes-Maybach S-Class	SP SPORT MAXX RT	245/45R19 102Y	4	4
DUNLOP	S350 d, S350 d 4Matic, S400 d, S400 d 4Matic L, S450 L, S450 4Matic L, S560 L, S560 4Matic L, Mercedes-Maybach S560 4Matic	SP SPORT MAXX RT	245/45R19 102Y	4	4
PIRELLI	S350 d, S350 d 4Matic, S400 d, S400 d 4Matic L, S450 L, S450 4Matic L, S560 L, S560 4Matic L, Mercedes-Maybach S560 4Matic	P zero	245/45ZR19 102Y	5	3
MICHELIN	S350 d, S350 d 4Matic, S400 d, S400 d 4Matic L, S450 L, S450 4Matic L, S560 L, S560 4Matic L, Mercedes-Maybach S560 4Matic	PILOT SPORT 3	245/45R19 102Y	5	2
BRIDGESTONE	S350 d, S350 d 4Matic, S400 d, S400 d 4Matic L, S450 L, S450 4Matic L, S560 L, S560 4Matic L, Mercedes-Maybach S560 4Matic	POTENZA S001	245/45R19 102Y	4	2
CONTINENTAL	S350 d, S350 d 4Matic, S400 d, S400 d 4Matic L, S450 L, S450 4Matic L, S560 L, S560 4Matic L, Mercedes-Maybach S560 4Matic	PROCONTACT GX	245/45R19 102H	5	3
CONTINENTAL	S350 d, S350 d 4Matic, S400 d, S400 d 4Matic L, S450 L, S450 4Matic L, S560 L, S560 4Matic L, Mercedes-Maybach S560 4Matic	CONTISPORTCONTACT 5	245/45ZR19 102Y	5	3
DUNLOP	S350 d, S350 d 4Matic, S400 d, S400 d 4Matic L, S450 L, S450 4Matic L, S560 L, S560 4Matic L, Mercedes-Maybach S560 4Matic	SP SPORT MAXX RT	275/40R19 101Y	4	4
PIRELLI	S350 d, S350 d 4Matic, S400 d, S400 d 4Matic L, S450 L, S450 4Matic L, S560 L, S560 4Matic L, Mercedes-Maybach S560 4Matic	P zero	275/40R19 101Y	5	3
GOODYEAR	S350 d, S350 d 4Matic, S400 d, S400 d 4Matic L, S450 L, S450 4Matic L, S560 L, S560 4Matic L, Mercedes-Maybach S560 4Matic	EFFICIENTGRIP ROF	275/40R19 101Y	5	3
MICHELIN	S350 d, S350 d 4Matic, S400 d, S400 d 4Matic L, S450 L, S450 4Matic L, S560 L, S560 4Matic L, Mercedes-Maybach S560 4Matic	PILOT SPORT 3	275/40R19 101Y	5	2
BRIDGESTONE	S350 d, S350 d 4Matic, S400 d, S400 d 4Matic L, S450 L, S450 4Matic L, S560 L, S560 4Matic L, Mercedes-Maybach S560 4Matic	POTENZA S001	275/40R19 101Y	4	2
CONTINENTAL	S350 d, S350 d 4Matic, S400 d, S400 d 4Matic L, S450 L, S450 4Matic L, S560 L, S560 4Matic L, Mercedes-Maybach S560 4Matic	PROCONTACT GX	275/40R19 101H	5	3
CONTINENTAL	S350 d, S350 d 4Matic, S400 d, S400 d 4Matic L, S450 L, S450 4Matic L, S560 L, S560 4Matic L, Mercedes-Maybach S560 4Matic	CONTISPORTCONTACT 5	275/40ZR19 101Y	5	3
PIRELLI	S350 d, S350 d 4Matic, S400 d, S400 d 4Matic L, S450 L, S450 4Matic L, S560 L, S560 4Matic L, Mercedes-Maybach S560 4Matic, Mercedes-Maybach S650	P zero	245/40ZR20 99Y	5	3
GOODYEAR	S350 d, S350 d 4Matic, S400 d, S400 d 4Matic L, S450 L, S450 4Matic L, S560 L, S560 4Matic L, Mercedes-Maybach S560 4Matic, Mercedes-Maybach S650	EAGLE F1 ASYMMETRIC 2 ROF	245/40R20 99Y	4	2
CONTINENTAL	S350 d, S350 d 4Matic, S400 d, S400 d 4Matic L, S450 L, S450 4Matic L, S560 L, S560 4Matic L, Mercedes-Maybach S560 4Matic, Mercedes-Maybach S650	CONTISPORTCONTACT 5	245/40R20 99Y	5	3
PIRELLI	S350 d, S350 d 4Matic, S400 d, S400 d 4Matic L, S450 L, S450 4Matic L, S560 L, S560 4Matic L, Mercedes-Maybach S560 4Matic, Mercedes-Maybach S650	P zero	275/35ZR20 102Y	5	3
GOODYEAR	S350 d, S350 d 4Matic, S400 d, S400 d 4Matic L, S450 L, S450 4Matic L, S560 L, S560 4Matic L, Mercedes-Maybach S560 4Matic, Mercedes-Maybach S650	EAGLE F1 ASYMMETRIC 2 ROF	275/35R20 102Y	4	2
YOKOHAMA	S-Class	ADVAN SPORT V105	245/50R18 A0W	3	3
CONTINENTAL	S-Class	CONTI SPORT CONTACT 2	235/55R17 99W	4	2
CONTINENTAL	S-Class	CONTI SPORT CONTACT 2	255/35ZR20 97XL	5	2
CONTINENTAL	S-Class	CONTI SPORT CONTACT 2	255/40R19 100Y XL	4	2
CONTINENTAL	S-Class	CONTI SPORT CONTACT 2	255/45R18 99Y	4	2
CONTINENTAL	S-Class	CONTI SPORT CONTACT 2	255/45R18 99Y	4	2
CONTINENTAL	S-Class	CONTI SPORT CONTACT 2	275/35ZR20 102XL	5	2
CONTINENTAL	S-Class	CONTI SPORT CONTACT 2	275/40R19 101Y	5	2
CONTINENTAL	S-Class	CONTI SPORT CONTACT 2	275/45R18 103Y	4	2
PIRELLI	S-Class	P ZERO ROSSO	255/45R18 99Y	5	2
MICHELIN	S-Class	PILOT SPORT PS2	255/40R19 100Y	5	2
MICHELIN	S-Class	PILOT SPORT PS2	255/40R19 100Y XL	5	2
MICHELIN	S-Class	PILOT SPORT PS2	275/40R19 101Y	5	2
BRIDGESTONE	S-Class	POTENZA S001	245/45R19 102Y XL MO	4	2
BRIDGESTONE	S-Class	POTENZA S001	245/45R19 102Y XL MO	4	2
BRIDGESTONE	S-Class	POTENZA S001	245/50R18 100W MOE	4	2
BRIDGESTONE	S-Class	POTENZA S001	275/40R19 101Y MOE	4	2
MICHELIN	S-Class	PRIMACY HP	235/55R17 99W	5	2
CONTINENTAL	S-Class	SPORT CONTRACT 2	255/40R19 100Y XL	4	2
CONTINENTAL	S-Class	SPORT CONTRACT 2	255/45R18 99Y	4	2
CONTINENTAL	S-Class	SPORT CONTRACT 2	275/40R19 101Y	5	2
CONTINENTAL	S-Class	SPORT CONTRACT 2	275/45R18 103Y	4	2
PIRELLI	S-Class	CINTURATO P7 (R-F)	245/50R18 100W	4	2
CONTINENTAL	S-Class	CONTI SPORT CONTACT 5	245/45R19 102Y	3	3
CONTINENTAL	S-Class	CONTI SPORT CONTACT 5	245/50R18 100W	5	3
CONTINENTAL	S-Class	CONTI SPORT CONTACT 5	275/40R19 101Y	4	3
GOODYEAR	S-Class	EAGLE F1 ASYMMETRIC 2	275/35R20 102Y	4	1
GOODYEAR	S-Class	EAGLE F1 ASYMMETRIC 2 ROF	245/40R20 99Y	4	2
GOODYEAR	S-Class	EFFICIENTGRIP ROF	245/45R19 102Y	4	3
GOODYEAR	S-Class	EFFICIENTGRIP ROF	275/40R19 101Y	5	3
PIRELLI	S-Class	P ZERO	245/40R20 99Y	5	3
PIRELLI	S-Class	P ZERO	245/45R19 102Y	3	3
PIRELLI	S-Class	P ZERO	275/35R20 102Y	5	3
PIRELLI	S-Class	P ZERO	275/40R19 101Y	5	3
MICHELIN	S-Class	PILOT SPORT 3	245/45R19 102Y	5	2
BRIDGESTONE	S-Class	POTENZA S001	245/45R19 102Y	4	2
BRIDGESTONE	S-Class	POTENZA S001	245/50R18 100W	4	2
BRIDGESTONE	S-Class	POTENZA S001	275/40R19 101Y	4	2
CONTINENTAL	S-Class	PROCONTACT GX	275/40R19 101H	5	3
DUNLOP	S-Class	SP SPORT MAXX RT	245/45R19 102Y	4	4
DUNLOP	S-Class	SP SPORT MAXX RT	245/50R18 100W	4	4
DUNLOP	S-Class	SP SPORT MAXX RT	275/40R19 101Y	4	4
CONTINENTAL	S-Class	CROSSCONTACT LX SPORT	245/50R20 102H	4	3
GOODYEAR	S-Class	EAGLE RS-A	245/50R20 102H	3	4
PIRELLI	S-Class	SCORPION STR	245/50R20 102H	4	3
CONTINENTAL	S-Class Coupe	SPORT CONTRACT 5P	255/40ZR20 (104 Y) XL	5	2
CONTINENTAL	S-Class Coupe	SPORT CONTRACT 5P	285/35ZR20 (104 Y) X	4	1
PIRELLI	S-Class Coupe	PZERO	245/45R19 102Y	3	3
BRIDGESTONE	S-Class Coupe	POTENZA S001	245/45R19 102Y	4	2
GOODYEAR	S-Class Coupe	EFFICIENTGRIP ROF	245/45R19 102Y	4	3
DUNLOP	S-Class Coupe	SP SPORT MAXX RT	245/45R19 102Y	4	4
MICHELIN	S-Class Coupe	PILOT SPORT 3	245/45R19 102Y	5	2
CONTINENTAL	S-Class Coupe	CONTISPORTCONTACT 5	245/45ZR19 102Y	5	3
CONTINENTAL	S-Class Coupe	PROCONTACT GX	245/45R19 102H	5	3
CONTINENTAL	S-Class Coupe	CONTISPORTCONTACT 5	245/45ZR19 102Y	5	3
BRIDGESTONE	S-Class Coupe	POTENZA S001	275/40R19 101Y	4	2
MICHELIN	S-Class Coupe	PILOT SPORT 3	275/40R19 101Y	5	2
CONTINENTAL	S-Class Coupe	PROCONTACT GX	275/40R19 101H	5	3
CONTINENTAL	S-Class Coupe	CONTISPORTCONTACT 5	275/40ZR19 101Y	5	3
DUNLOP	S-Class Coupe	SP SPORT MAXX TT	275/40R19 101Y	5	3
GOODYEAR	S-Class Coupe	EFFICIENTGRIP ROF	275/40R19 101Y	5	3
PIRELLI	S-Class Coupe	P zero	275/40R19 101Y	5	3
YOKOHAMA	SL	ADVAN SPORT V105	255/40R18 95Y	5	2
YOKOHAMA	SL	ADVAN SPORT V105	285/35R18 97Y	4	3
CONTINENTAL	SL	CONTISPORT CONTRACT 5P	285/30R19 98Y	5	3
CONTINENTAL	SL	CONTISPORT CONTRACT 5P	255/35ZR19 96Y	5	2
PIRELLI	SL	P ZERO	285/30R19 98Y	5	3
BRIDGESTONE	SL	POTENZA S001	285/30R19 98Y	4	2
CONTINENTAL	SLC 43 AMG	CONTISPORTCONTACT 5 P	235/40ZR18 95Y	5	2
CONTINENTAL	SLC 43 AMG	CONTISPORTCONTACT 3	255/35R18 94Y	5	2
PIRELLI	SLC200	P ZERO	225/40ZR18 92Y	5	3
PIRELLI	SLC200	PZERO	245/35ZR18 92Y	5	1

* 본 카탈로그에 수록된 제품 사양 및 제원은 개량개선을 위하여 사전에 예고없이 변경될 수 있습니다. * 효율적인 사용방법 : 광저속도 정속주행, 급발진, 급감속 급지

* 위 연비는 표준모드에 의한 표준승탑 조건(승탑, 운전방법, 차량정비 및 정비상태) 등에 따라 실주행 연비와 차이가 있습니다.

* 본 사양은 차량의 제원정보로 실제 구입 차량의 사양 및 제원에서 차이가 날 수 있습니다.

Dimensions

I S 350 d

Front View

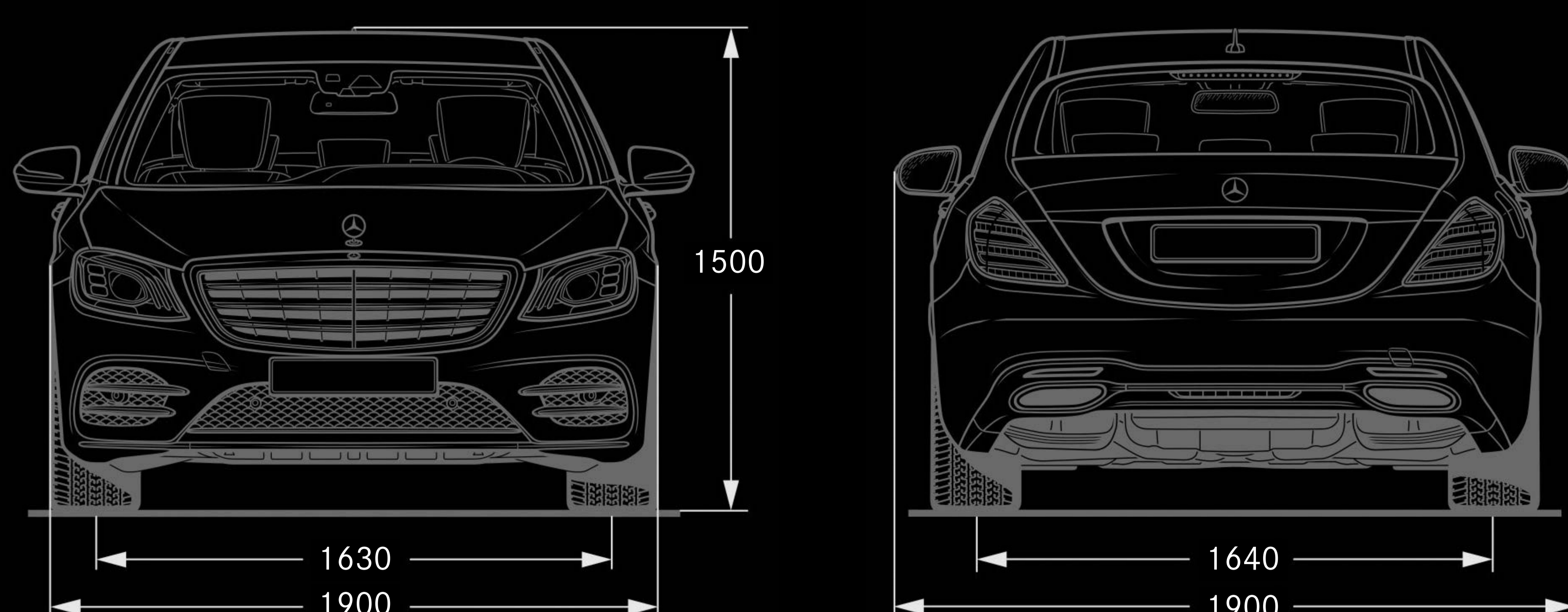

Left View

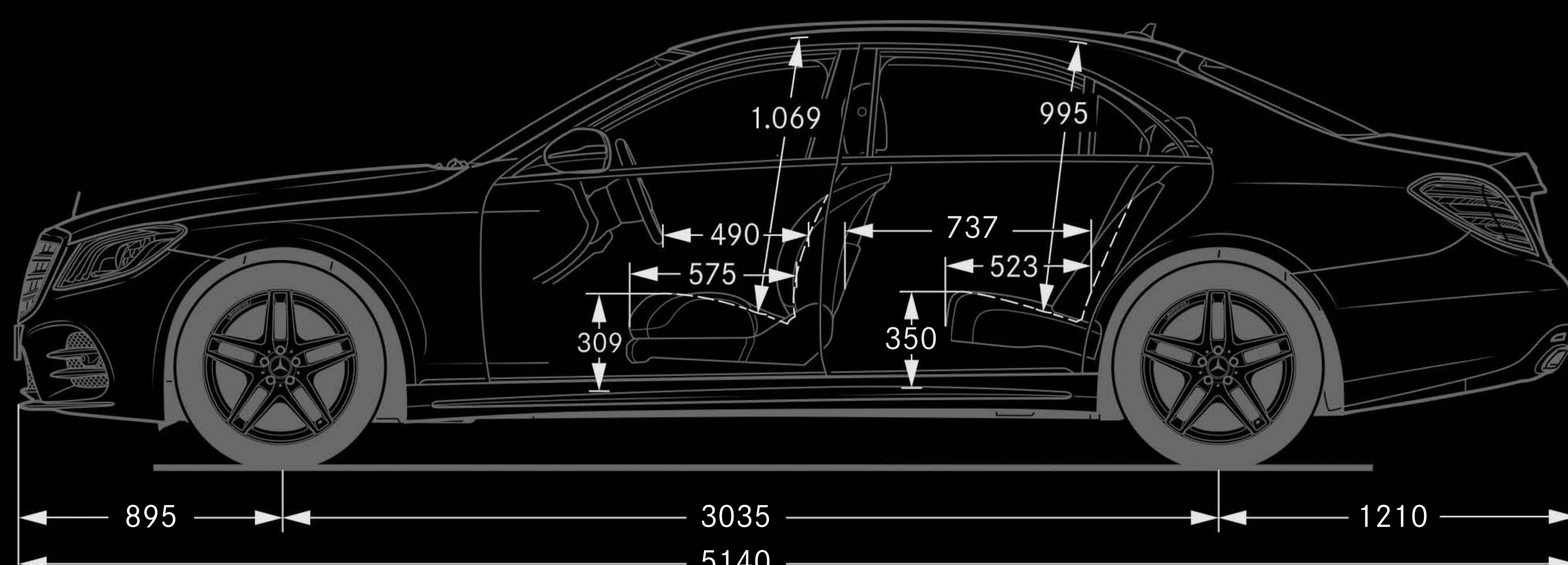

Top View

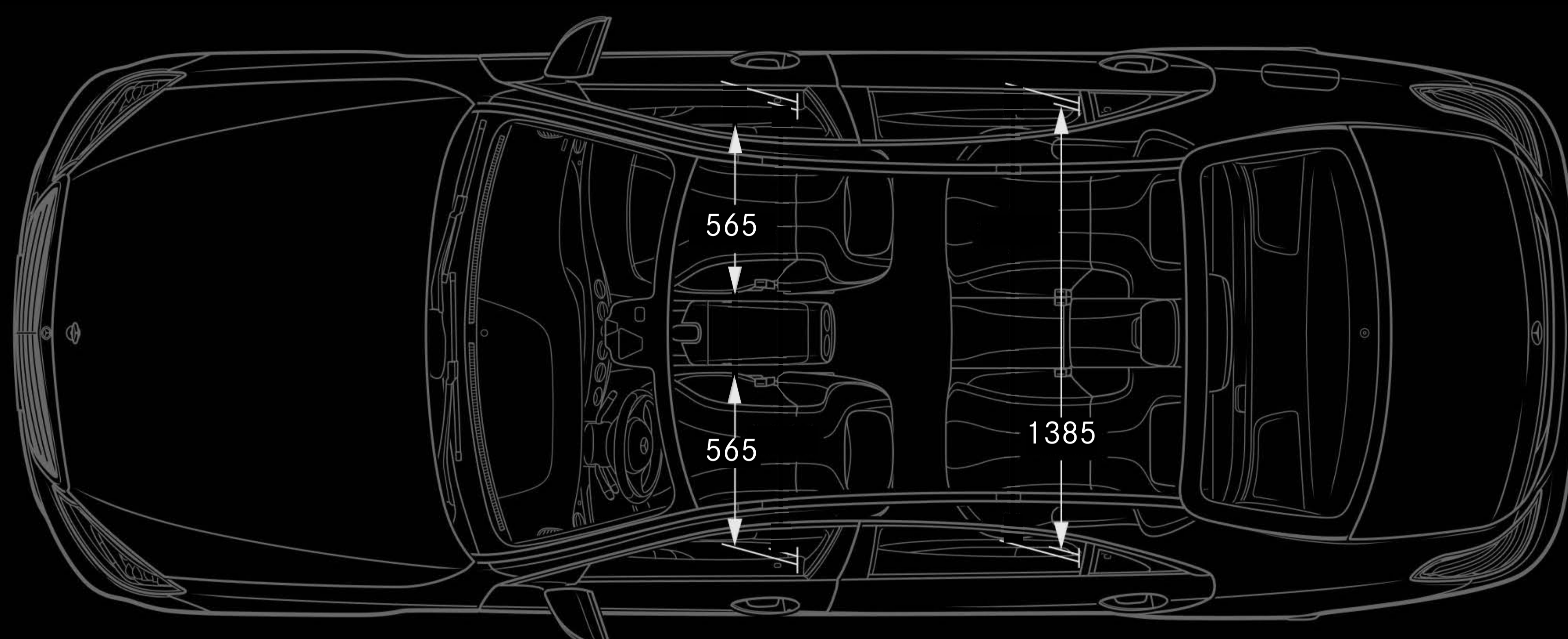

I S 400 Long

Front View

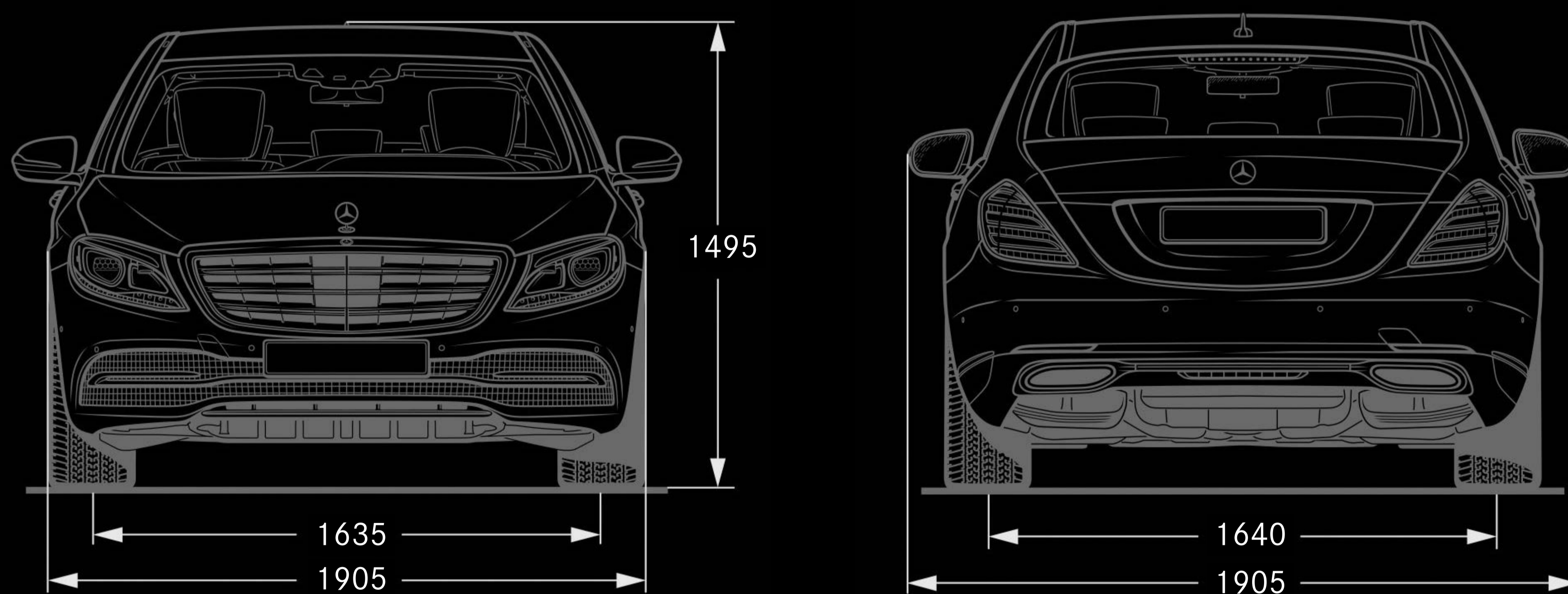

Left View

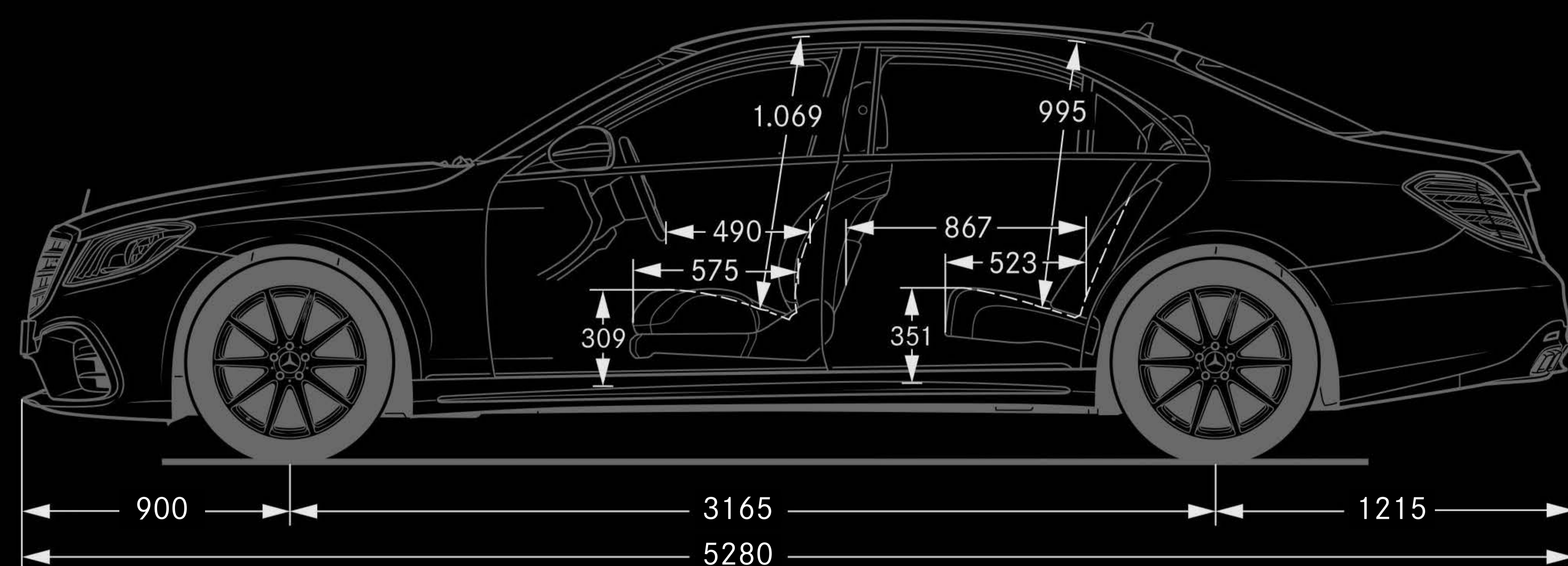

Top View

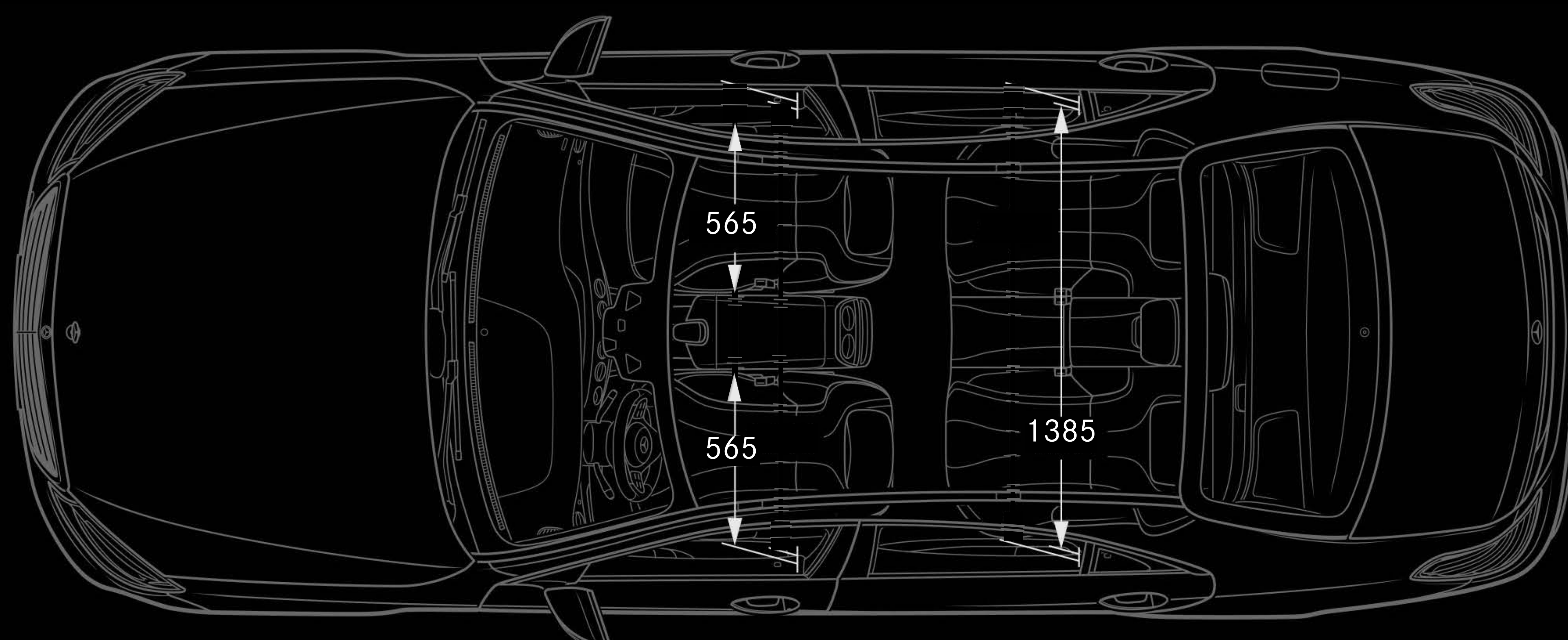



- 연비는 표준모드에 의한 연비로서 도로 상태, 운전 방법, 차량 적재, 정비 상태 및 외기 온도에 따라 실주행 연비와 차이가 있습니다.
- 차량 이미지는 실제 모델과 다를 수 있으며, 사양 및 구성에 따라 상이할 수 있습니다.
- 본 카탈로그에 기재된 내용은 사전에 예고 없이 변경될 수 있으므로 실제 차량과 다를 수 있습니다.
- 본 카탈로그에 기재된 차량 및 사양의 가격은 권장소비자가격으로, 실제 판매 가격과 상이할 수 있습니다. 정확한 판매 가격은 메르세데스-벤츠 공식 딜러에게 문의하시기 바랍니다.
- 차량 구입 후 보증수리 및 순정부품 서비스를 위해 메르세데스-벤츠 공식 딜러임을 꼭 확인하시기 바랍니다.
- 본 사양은 인증용 차량의 제원이므로 실제 구입하신 차와 사양 및 제원에서 차이가 날 수 있으며, 제품 개선을 위해 사전에 예고 없이 변경될 수 있습니다. 가까운 메르세데스-벤츠 공식 전시장에서 차량에 대한 최신 정보를 문의하시기 바랍니다.